



INSTITUTO DE PREVIDÊNCIA DO MUNICÍPIO DE BARRETOS

Fone: (17) 3322-8358

Av. Trinta e Três, 846 - Baroni - CEP 14780-192 - Barretos-SP
LEI MUNICIPAL Nº 3.705 de 08-11-2004 - CNPJ 66.998.014/0001-54

**ATA DA REUNIÃO ORDINÁRIA DO CONSELHO ADMINISTRATIVO DO
INSTITUTO DE PREVIDÊNCIA DO MUNICÍPIO DE BARRETOS IPMB –
REALIZADA NO DIA 28 DE DEZEMBRO DE 2022.**

Aos 28 dias do mês de dezembro de 2022, às 10h15min horas, na sede do Instituto de Previdência do Município de Barretos (IPMB) na Avenida 33, n.º 846, bairro Baroni – Barretos / SP, reuniram-se os membros do Conselho Administrativo. Presentes: Sr. Danilo Carvalho da Silva (Presidente); Sr. Osmar Cirino (Membro); Sr. Rafael Henrique Formiga (Secretário); Sr. Sonilto Pereira de Souza (Membro); Sra. Suzeli Alves de Almeida Augusto (Membro); Sr. Lincoln Del Bianco de Menezes Carvalho (Diretor Presidente); Sr. Frederico Alves de Paula (Diretor de Administração e Finanças); Sr. Adriano Tamburus (Chefe de Contabilidade). Com quórum suficiente, iniciado a reunião, os membros do Conselho Administrativo, passam a analisar os balancetes de Receitas e Despesa e demais documentos elencados na pasta de outubro e novembro de 2022, constatando-se a sua normal formalização, aprovado por unanimidade. Apresentado ao Conselho: - Relatório Mensal das Posições da Carteira – Outubro de 2022 Saldo Atual: R\$ 40.798.240,80 Contas Corrente: Saldo Total: R\$ 2.201.493,93. - Relatório Mensal das Posições da Carteira – Novembro de 2022 Saldo Atual: R\$ 41.391.460,76 Contas Corrente: Saldo Total: R\$ 2.178.742,32. Presidente Lincoln, apresenta Minuta das Diretrizes para formulação de acordos no âmbito do IPMB, com a ideia de até R\$ 20 mil reais, pagamento a vista, acima desse valor, pagar a entrada de R\$ 20 mil reais, e demais parcelas não passarem de R\$ 8 mil reais. Conselho questiona se corremos o risco de efeito manada, onde mais pessoas entrariam também solicitando. Lincoln explica que da forma que está a Minuta é benefício para o instituto. Conselho pede adiamento para aprovação. Ofício do Conselho fiscal número 004/2022 do dia 12 de setembro de 2022, questionando o conselho Administrativo solicitando uma reunião com o Atuário. Lembrando que a reunião estava agendada sendo realizada presencialmente com o Atuarial no



INSTITUTO DE PREVIDÊNCIA DO MUNICÍPIO DE BARRETOS

Fone: (17) 3322-8358

Av. Trinta e Três, 846 - Baroni - CEP 14780-192 - Barretos-SP
LEI MUNICIPAL Nº 3.705 de 08-11-2004 - CNPJ 66.998.014/0001-54

dia 06/12/2022 com Thiago Fernandes, Consultor Atuarial, no Próprio Instituto de Barretos. Ofício do Conselho fiscal número 005/2022, sobre adequação para o equacionamento do deficit atuarial. Presidente Lincoln informa que na reunião anterior o Município, o deficit atuarial, hoje os recursos que recebemos são suficiente para pagar os aposentados. Os recursos que recebemos hoje, são suficiente para pagar hoje. Hoje não temos recursos para pagar a 35 anos futuro, por isso o Deficit Atuarial, não temos porque precisamos ver a 35 anos para trás, o que aconteceu para chegarmos no Deficit, é consequência de administrações anteriores. Hoje pegamos para resolver, o atuarial é como se fosse uma dívida da Prefeitura para o Instituto. O instituto não deve nada a ninguém, estamos em dia. Esse Deficit, é uma obrigação da Prefeitura, da Câmara, do SAAE com o Instituto. Quem precisa equacionar o deficit, é a Prefeitura, Câmara e SAAE. Para equacionarmos precisamos de um projeto de lei, um Câmara proposta feito para eles. A boa notícia é que estão interessados em resolver, a vista não é possível. Foi apresentada outras alternativas de como podem pagar, da forma que o Atuário apontou, não tem condições. Foi realizado simulações e alternativas para equacionar o atuarial; inclusão do parcelamento no Atuarial, a questão do Imposto de Renda para o Instituto; possibilidade da transferência da dívida ativa para o Instituto e com o aumento da alicota patronal para 25,60%. A avaliação atuarial de 2022 foi feito com 2021, agora no início do ano, dar andamento. O Instituto já fez requerimento, e estamos aguardando uma posição deles. Conselho questiona a matéria do Jornal de Barretos do dia 28 de dezembro de 2022. – Município confirma dívida de R\$ 218,35 milhões com o Instituto de Previdência -. Lincoln informa que são os acordos de parcelamentos anteriores. Ouve a necessidade de fazer a retificação em um dos acordos, e acabou sendo publicado hoje, não é nada novo. Conselho questiona a necessidade de uma posição do instituto sobre uma resposta a reportagem. Conselho questiona conforme reunião com Thiago do Atuarial, para termos resultados do cálculo atuarial mais periódicos, e não apenas anual. Conselho questiona sobre os Precatórios, devido aos valores



INSTITUTO DE PREVIDÊNCIA DO MUNICÍPIO DE BARRETOS

Fone: (17) 3322-8358

Av. Trinta e Três, 846 - Baroni - CEP 14780-192 - Barretos-SP
LEI MUNICIPAL Nº 3.705 de 08-11-2004 - CNPJ 66.998.014/0001-54

serem reocupantes. Lincoln informa que temos realmente um valor alto, mas que depende de mudança da legislação, para evitar termos esses precatórios. Existe um conflito entre a Lei Municipal e a Lei Federal, às vezes a pessoa entra na justiça, e o juiz se baseia na lei federal, com isso o Instituto tem que pagar. É necessário adequar a legislação para evitarmos esses processos judiciais, adequando a Lei Municipal a Federal. Tem questões que envolve questões de projeções de uma lei de 96 que foi até revogado. Esse período de vigência, não é tecnicamente a legislação, mas o judiciário vem aplicando e somos obrigados a pagar. Não é um problema apenas do Instituto, mas também da Prefeitura, SAAE e Câmara. Precisa ser melhor estudado para ajustar a lei. Certificados do PROGESTÃO, dos conselheiros, se já enviaram. Conselho questiona o processo do Nilton, no momento se encontra em andamento, está em procura de bens, imóveis e veículos. Hoje não consta nada, mas estão verificando através de escrituras, se já constavam bens no nome dele. E assim achando pedindo bloqueio desses bens. Conselho questiona sobre o Concurso do Instituto. Lincoln informa sobre o Plano de Saúde da UNIMED. O Instituto está como anuente. Quesito de pessoas falecidas, solicitei uma cláusula no contrato específica, tratando dessa questão. Como no Austa foi reprovado, o UNIMED também seria, com isso no caso de falecimento, a responsabilidade do repasse do Instituto é até o limite do benefício previdenciário. No caso do resíduo, se tiver resíduo. Caso ultrapasse esse valor, o Sindicato dos Funcionários Públicos de Barretos vai bancar as custas junto a UNIMED. O parecer jurídico, informando tudo certo, tudo legal, dentro da lei. Clausula 114 paragrafo primeiro.

Nada mais havendo a tratar, a presente reunião ordinária é encerrada às 12h20min horas.



INSTITUTO DE PREVIDÊNCIA DO MUNICÍPIO DE BARRETOS

Fone: (17) 3322-8358

Av. Trinta e Três, 846 - Baroni - CEP 14780-192 - Barretos-SP
LEI MUNICIPAL Nº 3.705 de 08-11-2004 - CNPJ 66.998.014/0001-54



1) Lincoln Del Bianco de Menezes Carvalho (Diretor Presidente do IPMB)



2) Frederico Alves de Paula – Diretor de Administração e Finanças do IPMB



3) Adriano Tamburus – Chefe de Contabilidade do IPMB

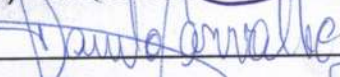

4) Danilo Carvalho da Silva – Presidente do Conselho Administrativo



5) Osmar Cirino - Membro do Conselho Administrativo

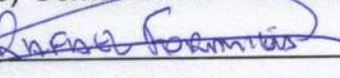

6) Rafael Henrique Formiga - Secretário do Conselho Administrativo

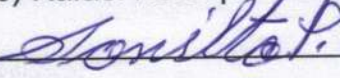

7) Sonilto Pereira de Souza - Membro do Conselho Administrativo

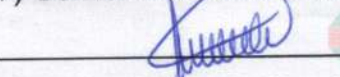

8) Suzeli Alves de Almeida Augusto – Membro do Conselho Administrativo



Frederico de Paula

De: Frederico de Paula <adm.fin.ipmb@barretos.sp.gov.br>
Enviado em: quarta-feira, 21 de dezembro de 2022 16:50
Para: 'Danilo Carvalho'
Cc: 'Lincoln Del Bianco de Menezes Carvalho';
'contabilidade.ipmb@barretos.sp.gov.br'; 'Leonardo Lisboa';
'rh.ipmb@barretos.sp.gov.br'; 'Controleinterno.ipmb@barretos.sp.gov.br'
Assunto: RES: Reunião do Conselho Administrativo dia 28/12/2022

Prezado,
Danilo Carvalho Silva
Presidente do Conselho Administrativo do Instituto de Previdência do Município de Barretos.

Boa tarde!

Nada a opor, na solicitação de agendamento de reunião para o dia **28/12/2022 (QUARTA FEIRA)** às 10:00hs, na sede do IPMB.

Atenciosamente.

Frederico Alves de Paula . ' .
Diretor de Administração e Finanças
Certificação Profissional

ANBIMA CPA 10
INSTITUTO DE PREVIDENCIA DO MUNICIPIO DE BARRETOS
Fone (17) 3322-8358
Av. 33 – Nr. 846 – Baroni – CEP 14780-192 – Barretos/SP
CNPJ 66.998.014/0001-54

De: Danilo Carvalho <danilo.poupatempo@barretos.sp.gov.br>
Enviada em: quarta-feira, 21 de dezembro de 2022 16:17
Para: Frederico de Paula <adm.fin.ipmb@barretos.sp.gov.br>; Adriano SP <contabilidade.ipmb@barretos.sp.gov.br>
Cc: Lincoln Del Bianco de Menezes Carvalho <lincoln.previdencia@barretos.sp.gov.br>
Assunto: Reunião do Conselho Administrativo dia 28/12/2022

Prezado Frederico Alves,
Diretor de Administração e Finanças

Boa Tarde,

Venho através deste solicitar a possibilidade de uma reunião do Conselho Administrativo do Instituto da Previdência, se possível no dia 28 de Dezembro de 2022 (quinta-feira) às 10:00 horas.

No aguardo e obrigado,

Danilo Carvalho da Silva
Presidente do Conselho Administrativo do IPMB

RELATÓRIO MENSAL DAS POSIÇÕES DA CARTEIRA - OUTUBRO/2022

FUNDOS - INVESTIMENTOS

NOME DO FUNDO	SALDO ANTERIOR (R\$)	APLICAÇÕES (R\$)	RESGATE (R\$)	RECEBIMENTO DE JUROS (R\$)	RENDIMENTO (R\$)	SALDO ATUAL (R\$)	RENTABILIDADE (%)
1 BB Previdência RF Fluxo	3.396.390,19	212.158,13	85.047,53	0,00	33.291,26	3.556.792,05	0,9502%
2 BB Previdência TP IPCA	5.232.451,09	0,00	0,00	0,00	117.340,35	5.349.791,44	2,2425%
3 BB Previdência RF IRF-M1	87.100,20	1.200.000,00	0,00	0,00	3.193,92	1.290.294,12	0,9838%
4 BB Previdência RF IDKA 2	520.704,81	0,00	0,00	0,00	9.655,08	530.359,89	1,8542%
5 BB Previdência RF Perfil	9.013.105,77	4.690.000,00	7.095.473,67	0,00	78.110,97	6.685.743,07	1,0391%
6 Caixa FI Brasil Disponibilidades RF	202.914,99	0,00	176.756,99	0,00	666,08	26.824,08	0,8861%
7 FI Recuperação Brasil RF LP	43.854,24	0,00	0,00	0,00	-399,16	43.455,08	-0,9102%
8 LME REC Multisetorial IPCA - FIDC Senior	543.343,13	0,00	0,00	0,00	-378,54	542.964,59	-0,0697%
9 Títulos Públicos - NTN-C	14.641.119,97	0,00	0,00	0,00	-399.606,87	14.241.513,10	
10 Títulos Públicos - NTN-B	8.495.789,19	0,00	0,00	0,00	34.714,19	8.530.503,38	
11							
SALDO TOTAL	42.176.773,58	6.102.158,13	7.357.278,19	-	- 123.412,72	40.798.240,80	

CONTAS CORRENTE

	SALDO ANTERIOR (R\$)	CONTÁBIL SALDO ATUAL (R\$)	BANCO SALDO ATUAL (R\$)
1 Banco do Brasil - C/c 9.651-2	3.118,37	2.146.939,92	2.147.202,70
2 Banco do Brasil - C/c 46.178-4	0,00	0,00	0,00
3 Caixa Ec. Federal - C/c 3-1	0,00	0,00	0,00
4 Banco Santander - C/C 45-0000003-8	6.514,47	15.568,92	15.568,98
5 Banco do Brasil - C/c 62.140-4	38.722,25	0,00	38.722,25
SALDO TOTAL	48.355,09	2.162.508,84	2.201.493,93

Retorno: - Cliente: INSTITUTO DE PREVIDENCIA DO MUNICIPIO DE BARRETOS

Mês/Ano

10/2022



Cadprev

RENDA FIXA

Fundo	Saldo anterior	Aplicações	Resgates	Saldo Atual	Participação	Retorno R\$
13.077.415/0001-05 - BB PREV FLUXO RF SIMPLES FI EM COTAS DE FI	R\$ 3.396.390,19	R\$ 212.158,13	R\$ 85.047,53	R\$ 3.556.792,05	8,7180%	R\$ 33.291,26
13.322.205/0001-35 - BB PREV RF IDKA 2 TIT. PUB FI	R\$ 520.704,81	R\$ 0,00	R\$ 0,00	R\$ 530.359,89	1,3000%	R\$ 9.655,08
11.328.882/0001-35 - BB PREV RF IRF- M1 TIT. PUB FIC FI	R\$ 87.100,20	R\$ 1.200.000,00	R\$ 0,00	R\$ 1.290.294,12	3,1626%	R\$ 3.193,92
13.077.418/0001-49 - BB PREV RF REFERENCIADO DI LONGO PRAZO PERFIL FI EM COTAS DE FI	R\$ 9.013.105,77	R\$ 4.690.000,00	R\$ 7.095.473,67	R\$ 6.685.743,07	16,3873%	R\$ 78.110,97
15.486.093/0001-83 - BB PREV RF TIT. PUB IPCA FI	R\$ 5.232.451,09	R\$ 0,00	R\$ 0,00	R\$ 5.349.791,44	13,1128%	R\$ 117.340,35
14.508.643/0001-55 - FUNDO DE INVEST EM COTAS DE FUNDOS DE INVEST CAIXA BRASIL DISPONIBILIDADES RF	R\$ 202.914,99	R\$ 0,00	R\$ 176.756,99	R\$ 26.824,08	0,0657%	R\$ 666,08
10.740.670/0001-06 - FI CAIXA BRASIL IRF-M1 TIT. PUB RF	R\$ 0,00	R\$ 0,00	R\$ 0,00	R\$ 0,00	0,0000%	R\$ 0,00
03.737.206/0001-97 - FI CAIXA BRASIL RF REFERENCIADO DI LONGO PRAZO	R\$ 0,00	R\$ 0,00	R\$ 0,00	R\$ 0,00	0,0000%	R\$ 0,00
11.902.276/0001-81 - FI RECUPERAÇÃO BRASIL RF LONGO PRAZO	R\$ 43.854,24	R\$ 0,00	R\$ 0,00	R\$ 43.455,08	0,1065%	-R\$ 399,16
12.440.789/0001-80 - LME REC MULTISETORIAL IPCA - FI EM DIREITOS CREDITORIOS	R\$ 543.343,13	R\$ 0,00	R\$ 0,00	R\$ 542.964,59	1,3309%	-R\$ 378,54

Fundo	Saldo anterior	Aplicações	Resgates	Saldo Atual	Participação	Retorno R\$
66.998.014/0001-54 - NTN-B20450515	R\$ 8.495.789,19	R\$ 0,00	R\$ 0,00	R\$ 8.530.503,38	20,9090%	R\$ 34.714,19
22.375.276/0001-97 - NTN-C 20310101	R\$ 14.641.119,97	R\$ 0,00	R\$ 0,00	R\$ 14.241.513,10	34,9072%	R\$ 399.606,87

Tipo	Saldo anterior	Total aplicações	Total resgates	Saldo atual	Total retorno	Total retorno %	Total retorno efetivo
RENTA FIXA	R\$ 42.176.773,58	R\$ 6.102.158,13	R\$ 7.357.278,19	R\$ 40.798.240,80	R\$ 123.412,72	-0,2662%	-0,2556%
Totais	R\$ 42.176.773,58	R\$ 6.102.158,13	R\$ 7.357.278,19	R\$ 40.798.240,80	R\$ 123.412,72	-0,2662%	-0,2556%



Facilitador - CADPREV

10.740.670/0001-06 - FUNDO DE INVESTIMENTO CAIXA BRASIL IRF-M I TÍTULOS PÚBLICOS RENDA FIXA	
Administrador: CAIXA ECONOMICA FEDERAL	CNPJ Administrador: 00.360.305/0001-04
Saldo na data: R\$0,00	Data do saldo: 31/10/22
PL do fundo: R\$5.646.338.902,14	Quantidade de cotas: -0,00042
% do PL do fundo: 0,00%	Tipo: Fundo de Investimento
Resolução: Res. 4.963/2021 - Fundos Renda Fixa 100% TP/ETF - Art. 7º, I, "b"	Benchmark: IRF-M 1
Disponibilidade: D+ 0	Valor cota: R\$2,937310270
Limite Cumulativo: 0,00%	
Dados bancários: Banco: CAIXA FEDERAL Agência: 0288 Conta: 006.00000003-1	

14.508.643/0001-55 - FUNDO DE INVEST EM COTAS DE FUNDOS DE INVEST CAIXA BRASIL DISPONIBILIDADES RENDA FIXA	
Administrador: CAIXA ECONOMICA FEDERAL	CNPJ Administrador: 00.360.305/0001-04
Saldo na data: R\$26.824,08	Data do saldo: 31/10/22
PL do fundo: R\$818.815.798,11	Quantidade de cotas: 12713,30218
% do PL do fundo: 0,0027%	Tipo: Fundo de Investimento
Resolução: Res. 4.963/2021 - Fundos de Renda Fixa (CVM) - Art. 7º, III, "a"	Benchmark: CDI
Disponibilidade: D+ 0	Valor cota: R\$2,109916360
Limite Cumulativo: 0,06575%	
Dados bancários: Banco: CAIXA FEDERAL Agência: 0288 Conta: 006.00000003-1	

03.737.206/0001-97 - FUNDO DE INVESTIMENTO CAIXA BRASIL RENDA FIXA REFERENCIADO DI LONGO PRAZO	
Administrador: CAIXA ECONOMICA FEDERAL	CNPJ Administrador: 00.360.305/0001-04
Saldo na data: R\$0,00	Data do saldo: 31/10/22
PL do fundo: R\$14.020.474.735,38	Quantidade de cotas: -0,00061
% do PL do fundo: 0,00%	Tipo: Fundo de Investimento
Resolução: Res. 4.963/2021 - Fundos de Renda Fixa (CVM) - Art. 7º, III, "a"	Benchmark: CDI
Disponibilidade: D+ 0	Valor cota: R\$4,311957510
Limite Cumulativo: 0,00%	
Dados bancários: Banco: CAIXA FEDERAL Agência: 0288 Conta: 006.00000003-1	

13.077.415/0001-05 - BB PREVIDENCIÁRIO FLUXO RENDA FIXA SIMPLES FUNDO DE INVESTIMENTO EM COTAS DE FUNDOS DE INVESTIMENTO	
Administrador: BB GESTAO DE RECURSOS DTVM S.A	CNPJ Administrador: 30.822.936/0001-69
Saldo na data: R\$3.556.792,05	Data do saldo: 31/10/22
PL do fundo: R\$3.859.205.707,52	Quantidade de cotas: 1493175,1153
% do PL do fundo: 0,09305%	Tipo: Fundo de Investimento
Resolução: Res. 4.963/2021 - Fundos de Renda Fixa (CVM) - Art. 7º, III, "a"	Benchmark: CDI
Disponibilidade: D+ 0	Valor cota: R\$2,382032763
Limite Cumulativo: 8,718%	

Dados bancários: Banco: BANCO DO BRASIL Agência: 31-0 Conta: 46178-4

12.440.789/0001-80 - LME REC MULTISSETORIAL IPCA - FUNDO DE INVESTIMENTO EM DIREITOS CREDITORIOS

Administrador: RJI CORRETORA DE TÍTULOS E VALORES MOBILIÁRIOS LTDA	CNPJ Administrador: 42.066.258/0001-30
Saldo na data: R\$542.964,59	Data do saldo: 31/10/22
PL do fundo: R\$74.164.031,12	Quantidade de cotas: 1429198,90807
% do PL do fundo: 0,72984%	Tipo: Fundo de Investimento
Resolução: Res. 4.963/2021 - FIDC Sênior - Art. 7º, V, "a"	Benchmark: FIDC
Disponibilidade: D+ 1260	Valor cota: R\$0,379908340
Limite Cumulativo: 1,33085%	
Dados bancários: Banco: RJI Agência: Conta:	

11.902.276/0001-81 - FUNDO DE INVESTIMENTO RECUPERAÇÃO BRASIL RENDA FIXA LONGO PRAZO

Administrador: INTRADER DTVM LTDA	CNPJ Administrador: 15.489.568/0001-95
Saldo na data: R\$43.455,08	Data do saldo: 31/10/22
PL do fundo: R\$10.855.182,87	Quantidade de cotas: 530372,51234
% do PL do fundo: 0,42242%	Tipo: Fundo de Investimento
Resolução: Res. 4.963/2021 - Fundos de Renda Fixa (CVM) - Art. 7º, III, "a"	Benchmark: IMA-B
Disponibilidade: D+ 730	Valor cota: R\$0,081933140
Limite Cumulativo: 0,10651%	
Dados bancários: Banco: INTRADER Agência: Conta:	

15.486.093/0001-83 - BB PREVIDENCIÁRIO RENDA FIXA TÍTULOS PÚBLICOS IPÇA FUNDO DE INVESTIMENTO

Administrador: BB GESTAO DE RECURSOS DTVM S.A	CNPJ Administrador: 30.822.936/0001-69
Saldo na data: R\$5.349.791,44	Data do saldo: 31/10/22
PL do fundo: R\$3.736.730.846,68	Quantidade de cotas: 1891018,3386
% do PL do fundo: 0,14446%	Tipo: Fundo de Investimento
Resolução: Artigo 21	Benchmark: IPCA
Disponibilidade: D+ 1	Valor cota: R\$2,829053179
Limite Cumulativo: 13,1128%	
Dados bancários: Banco: BANCO DO BRASIL Agência: 31-0 Conta: 9651-2	

11.328.882/0001-35 - BB PREVIDENCIÁRIO RENDA FIXA IRF-MI TÍTULOS PÚBLICOS FIC FI

Administrador: BB GESTAO DE RECURSOS DTVM S.A	CNPJ Administrador: 30.822.936/0001-69
Saldo na data: R\$1.290.294,12	Data do saldo: 31/10/22
PL do fundo: R\$6.033.726.634,06	Quantidade de cotas: 421461,1512
% do PL do fundo: 0,01994%	Tipo: Fundo de Investimento
Resolução: Res. 4.963/2021 - Fundos Renda Fixa 100% TP/ETF - Art. 7º, I, "b"	Benchmark: IRF-M 1
Disponibilidade: D+ 0	Valor cota: R\$3,061478185
Limite Cumulativo: 3,16262%	
Dados bancários: Banco: BANCO DO BRASIL Agência: 31-0 Conta: 9651-2	

13.322.205/0001-35 - BB PREVIDENCIÁRIO RENDA FIXA IDKA 2 TÍTULOS PÚBLICOS FUNDO DE INVESTIMENTO

Administrador: BB GESTAO DE RECURSOS DTVM S.A	CNPJ Administrador: 30.822.936/0001-69
Saldo na data: R\$530.359,89	Data do saldo: 31/10/22
PL do fundo: R\$7.996.820.457,76	Quantidade de cotas: 161237,9291
% do PL do fundo: 0,00696%	Tipo: Fundo de Investimento
Resolução: Artigo 21	Benchmark: IDKA 2
Disponibilidade: D+ 1	Valor cota: R\$3,289299815
Limite Cumulativo: 1,29996%	
Dados bancários: Banco: BANCO DO BRASIL Agência: 31-0 Conta: 9651-2	

13.077.418/0001-49 - BB PREVIDENCIÁRIO RENDA FIXA REFERENCIADO DI LONGO PRAZO PERFIL FUNDO DE INVESTIMENTO EM COTAS DE FI	
Administrador: BB GESTAO DE RECURSOS DTVM S.A	CNPJ Administrador: 30.822.936/0001-69
Saldo na data: R\$6.685.743,07	Data do saldo: 31/10/22
PL do fundo: R\$12.427.649.222,70	Quantidade de cotas: 2519029,1033
% do PL do fundo: 0,05346%	Tipo: Fundo de Investimento
Resolução: Artigo 21	Benchmark: CDI
Disponibilidade: D+ 0	Valor cota: R\$2,654095207
Limite Cumulativo: 16,38733%	
Dados bancários: Banco: BANCO DO BRASIL Agência: 31-0 Conta: 9651-2	

66.998.014/0001-54 - NTN-B20450515	
Saldo na data: R\$8.530.503,38	Data do saldo: 31/10/22
PL do fundo: R\$0,00	Quantidade de cotas: 2040,00
Tipo: Fundo de Investimento	
Resolução: Res. 4.963/2021 - Títulos Públicos de emissão do TN (SELIC) - Art. 7º, I, "a"	Benchmark: NTN-B
Disponibilidade: D+ 0	Valor cota: R\$4.181,619311000
Limite Cumulativo: 20,909%	
Dados bancários: Banco: CAIXA FEDERAL Agência: Conta:	

22.375.276/0001-97 - NTN-C 20310101	
Saldo na data: R\$14.241.513,10	Data do saldo: 31/10/22
PL do fundo: R\$0,00	Quantidade de cotas: 1491,00
Tipo: Fundo de Investimento	
Resolução: Res. 4.963/2021 - Títulos Públicos de emissão do TN (SELIC) - Art. 7º, I, "a"	Benchmark: NTN-C
Disponibilidade: D+ 0	Valor cota: R\$9.551,651984000
Limite Cumulativo: 34,90717%	
Dados bancários: Banco: CAIXA Agência: Conta:	

Saldo total: R\$40.798.240,80

Retorno acumulado - Cliente: INSTITUTO DE PREVIDENCIA DO MUNICIPIO DE BARRETOS

Ano

2022



Mês	Saldo anterior	Aplicações	Resgates	Saldo Atual	Retorno R\$	Efetivo %	Meta %	Atingimento %
JANEIRO	R\$ 37.302.031,70	R\$ 1.956.360,90	R\$ 1.643.078,75	R\$ 38.330.008,28	R\$ 714.694,43	1,8205%	0,9528%	191,0672%
FEVEREIRO	R\$ 38.330.008,28	R\$ 4.766.821,17	R\$ 5.322.663,73	R\$ 38.232.228,02	R\$ 458.062,30	1,0629%	1,4247%	74,6029%
MARÇO	R\$ 38.232.228,02	R\$ 4.626.535,56	R\$ 6.169.839,58	R\$ 37.497.391,61	R\$ 808.467,61	1,8864%	2,0373%	92,5908%
ABRIL	R\$ 37.497.391,61	R\$ 2.027.809,67	R\$ 1.099.635,96	R\$ 38.877.419,49	R\$ 451.854,17	1,1432%	1,4750%	77,5054%
MAIO	R\$ 38.877.419,49	R\$ 5.115.132,17	R\$ 6.602.617,67	R\$ 37.754.132,16	R\$ 364.198,17	0,8279%	0,8825%	93,8089%
JUNHO	R\$ 37.754.132,16	R\$ 4.901.022,33	R\$ 4.906.198,90	R\$ 37.855.787,35	R\$ 106.831,76	0,2505%	1,0834%	23,1175%
JULHO	R\$ 37.855.787,35	R\$ 5.133.837,89	R\$ 5.468.837,79	R\$ 37.560.298,95	R\$ 39.511,50	0,0919%	-0,2722%	133,7654%
AGOSTO	R\$ 37.560.298,95	R\$ 4.615.878,12	R\$ 3.786.463,08	R\$ 38.657.131,78	R\$ 267.417,79	0,6340%	0,0491%	1.291,3429%
SETEMBRO	R\$ 38.657.131,78	R\$ 7.309.491,96	R\$ 4.106.563,76	R\$ 42.176.773,58	R\$ 316.713,60	0,6890%	0,1194%	577,0584%
OUTUBRO	R\$ 42.176.773,58	R\$ 6.102.158,13	R\$ 7.357.278,19	R\$ 40.798.240,80	-R\$ 123.412,72	-0,2556%	1,0030%	-25,4860%
Total	R\$ 46.555.047,90	R\$ 46.463.177,41	R\$ 46.463.177,41	R\$ 3.404.338,61	R\$ 3.404.338,61	8,4328%	9,0832%	92,8403%

Total aplicações

Total Resgates

Total retorno R\$

Atingimento %

Meta %

Efetivo %

Atingimento %

Retorno: - Cliente: INSTITUTO DE PREVIDENCIA DO MUNICIPIO DE BARRETOS

Mes/Ano

10/2022



Fundo	Benchmark	Mês	Ano	Últimos 3 Meses	Últimos 6 Meses	Últimos 12 Meses	Últimos 24 Meses
15.486.093/0001-83 - BB PREV RF TIT. PUB IPCA FI	IPCA	2,2425%	9,5664%	2,1834%	3,1354%	12,4571%	
13.322.205/0001-35 - BB PREV RF IDKA 2 TIT. PUB FI	IDKA 2	1,8542%	8,7146%	2,3475%	3,1866%	12,1419%	
13.077.415/0001-05 - BB PREV FLUXO RF SIMPLES FI EM COTAS DE FI	CDI	0,9225%	8,8756%	2,9719%	5,8645%	10,0921%	
13.077.418/0001-49 - BB PREV RF REFERENCIADO DI LONGO PRAZO PERFIL FI EM COTAS DE FI	CDI	0,5700%	5,6192%	1,8460%	3,4425%	6,5567%	
66.998.014/0001-54 - NTN-B20450515	NTN-B	0,4086%	5,8979%	6,4884%	3,9385%	9,1120%	
14.508.643/0001-55 - FUNDO DE INVEST EM COTAS DE FUNDOS DE INVEST CAIXA BRASIL DISPONIBILIDADES RF	CDI	0,3282%	5,4184%	1,7745%	3,6044%	6,0877%	
11.328.882/0001-35 - BB PREV RF IRF-M1 TIT. PUB FIC FI	IRF-M1	0,2481%	8,5310%	2,5554%	5,4214%	10,2933%	
10.740.670/0001-06 - FI CAIXA BRASIL IRF-M1 TIT. PUB RF	IRF-M1	0,0000%	0,0000%	0,0000%	0,0000%	0,0000%	
03.737.206/0001-97 - FI CAIXA BRASIL RF REFERENCIADO DI LONGO PRAZO	CDI	0,0000%	0,0000%	0,0000%	0,0000%	0,0000%	
12.440.789/0001-80 - LME REC MULTISSETORIAL IPCA - FI EM DIREITOS CREDITORIOS	FIDC	-0,0697%	2,8730%	-0,0324%	0,7191%	3,6832%	
11.902.276/0001-81 - FI RECUPERAÇÃO BRASIL RF LONGO PRAZO	IMA-B	-0,9102%	-4,7348%	-0,8102%	-2,8367%	-5,8611%	
22.375.276/0001-97 - NTN-C20310101	NTN-C	-2,7294%	11,2169%	-3,4784%	-0,9010%	9,3947%	
Rentabilidade Média		-0,2556%	8,4322%	1,0683%	2,2540%	9,4381%	
IPCA+5.04%		1,0030%	9,0832%	1,1732%	2,8911%	9,0832%	
Resultado em relação a meta		-25,4860%	92,8333%	91,0548%	77,9647%	103,9076%	

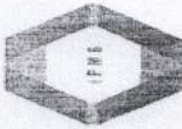

INSTITUTO DE PREVIDÊNCIA DO MUNICÍPIO DE BARRETOS

Fone/Fax: (17) 3322-8358

Av. Tomba e Trés, 846 - Barretos - CEP 14780-192 - Barretos, SP
LEI MUNICIPAL Nº 3705 de 28-11-2004 - CNPJ: 05.556.744/0001-54

INSTITUTO DE PREVIDENCIA DO MUNICIPIO DE BARRETOS

Outubro 2022



Visão geral da carteira

CNPJ	Nome	P. Resgate	Participação	N. Cotistas	Perc. PL	Legislação	Saldo	Risco	Tipo	Taxa Adm.
13.077.415/0001-05	BB PREV FLUXO RF SIMPLES FI EM C	0	8,72%	892	0.09	Fundos de Renda Fixa (CVM) - Art. 7º, III, "a"	R\$ 3.556.792,05	B	Fundo de Investimento	1,00%
13.322.205/0001-35	BB PREV RF IDXA 2 TIT. PUB FI	1	1,30%	1.002	0.01	Fundos Renda Fixa 100% TP/ETF - Art. 7º, I, "b"	R\$ 530.359,89	M	Fundo de Investimento	0,20%
11.328.882/0001-35	BB PREV RF IRF-M1 TIT. PUB FIC FI	0	3,16%	1.107	0.02	Fundos Renda Fixa 100% TP/ETF - Art. 7º, I, "b"	R\$ 1.290.294,12	B	Fundo de Investimento	0,20%
13.077.418/0001-49	BB PREV RF REFERENCIADO DI LONC	0	16,39%	1.049	0.05	Fundos de Renda Fixa (CVM) - Art. 7º, III, "a"	R\$ 6.685.743,07	B	Fundo de Investimento	0,20%
15.486.093/0001-83	BB PREV RF TIT. PUB IPCA FI	1	13,11%	355	0.14	Fundos Renda Fixa 100% TP/ETF - Art. 7º, I, "b"	R\$ 5.349.791,44	M	Fundo de Investimento	0,15%
14.508.643/0001-55	FUNDO DE INVEST EM COTAS DE FUI	0	0,07%	325	0.00	Fundos de Renda Fixa (CVM) - Art. 7º, III, "a"	R\$ 26.824,08	B	Fundo de Investimento	0,80%
10.740.670/0001-06	FI CAIXA BRASIL IRF-M 1 TIT. PUB RF	0	0,00%	1.177	0.00	Fundos Renda Fixa 100% TP/ETF - Art. 7º, I, "b"	R\$ 0,00	B	Fundo de Investimento	0,20%
03.737.206/0001-97	FI CAIXA BRASIL RF REFERENCIADO	0	0,00%	993	0.00	Fundos de Renda Fixa (CVM) - Art. 7º, III, "a"	R\$ 0,00	B	Fundo de Investimento	0,20%
11.902.276/0001-81	FI RECUPERAÇÃO BRASIL RF LONGC	730	0,11%	19	0.40	Fundos de Renda Fixa (CVM) - Art. 7º, III, "a"	R\$ 43.455,08	A	Fundo de Investimento	1,25%
12.440.789/0001-80	LME REC MULTISECTORIAL IPCA - FIEI	1260	1,33%	71	0.73	FIDC Sênior - Art. 7º, V, "a"	R\$ 542.964,59	A	Fundo de Investimento	1,50%
66.998.014/0001-54	NTN-B20450515	0	20,91%	1	0.00	TP de emissão do TN (SELIC) - Art. 7º, I, "a"	R\$ 8.530.503,38	A	Fundo de Investimento	0,20%
22.375.276/0001-97	NTN-C 20310101	0	34,91%	1	0.00	TP de emissão do TN (SELIC) - Art. 7º, I, "a"	R\$ 14.241.513,10	A	Fundo de Investimento	0,20%

Retorno do mês

Nome Fundo	Saldo Inicial	Aplicações	Resgates	Saldo Final	Rentabilidade	Efetivo	Bench.
BB PREV FLUXO RF SIMPLES FIE	R\$ 3.396.390,19	R\$ 212.158,13	R\$ 85.047,53	R\$ 3.556.792,05	R\$ 33.291,26	0,9225%	CDI
BB PREV RF IDKA 2 TIT. PUB FI	R\$ 520.704,81	R\$ 0	R\$ 0	R\$ 530.359,89	R\$ 9.655,08	1,8542%	IDKA 2
BB PREV RF IRF-M1 TIT. PUB FIC I	R\$ 87.100,20	R\$ 1.200.000,00	R\$ 0	R\$ 1.290.294,12	R\$ 3.193,92	0,2481%	IRF-M 1
BB PREV RF REFERENCIADO DI L	R\$ 9.013.105,77	R\$ 4.690.000,00	R\$ 7.095.473,67	R\$ 6.685.743,07	R\$ 78.110,97	0,5700%	CDI
BB PREV RF TIT. PUB IPCA FI	R\$ 5.232.451,09	R\$ 0	R\$ 0	R\$ 5.349.791,44	R\$ 117.340,35	2,2425%	IPCA
FUNDO DE INVEST EM COTAS DE	R\$ 202.914,99	R\$ 0	R\$ 176.756,99	R\$ 26.824,08	R\$ 666,08	0,3282%	CDI
FI CAIXA BRASIL IRF-M 1 TIT. PUB	R\$ 0	R\$ 0	R\$ 0	R\$ 0	R\$ -	0,0000%	IRF-M 1
FI CAIXA BRASIL RF REFERENCIAL	R\$ 0	R\$ 0	R\$ 0	R\$ 0	R\$ -	0,0000%	CDI
FI RECUPERAÇÃO BRASIL RF LON	R\$ 43.854,24	R\$ 0	R\$ 0	R\$ 43.455,08	R\$ -399,16	-0,9102%	IMA-B
LME REC MULTISSETORIAL IPCA - F	R\$ 543.343,13	R\$ 0	R\$ 0	R\$ 542.964,59	R\$ -378,54	-0,0697%	FIDC
NTN-B20450515	R\$ 8.495.789,19	R\$ 0	R\$ 0	R\$ 8.530.503,38	R\$ 34.714,19	0,4086%	NTN-B
NTN-C 20310101	R\$ 14.641.119,97	R\$ 0	R\$ 0	R\$ 14.241.513,10	R\$ -399.606,87	-2,7294%	NTN-C
Total	42.176.773,58	6.102.158,13	7.357.278,19	40.798.240,80	-123.412,72	-0,2556%	



Enquadramentos

Res. 4.963/2021 - Títulos Públicos de emissão do TN (SELIC) - Art. 7º, I, "a"

Fundo	Saldo	N. Cotas	% PL	P. Liq.	% Carteira	55,82%		Situação
						Saldo do grupo: R\$ 22.772.016,48	Limites	
NTN-B20450515	R\$ 8.530.503,38	2.040,00	338,02600%	0,00	20,91%	Lim. Res.: 100,00%	Lim. Pol.: 100,00%	Enquadrado
NTN-C 20310101	R\$ 14.241.513,10	1,491,00	309,85900%	0,00	34,91%	Lim. CNPJ: 20%	Lim. PL: 853.050,338	Enquadrado
						Lim. Res.: 100,00%	Lim. Pol.: 100,00%	
						Lim. CNPJ: 20%	Lim. PL: 1.424.151,31	

Res. 4.963/2021 - Fundos Renda Fixa 100% TP/ETF - Art. 7º, I, "b"

Fundo	Saldo	N. Cotas	% PL	P. Liq.	% Carteira	17,58%		Situação
						Saldo do grupo: R\$ 7.170.445,45	Limites	
BB PREV RF IDKA 2 TIT. PUB FI	R\$ 530.359,89	161,237,93	0,00663%	7.996,820,457,76	1,30%	Lim. Res.: 100,00%	Lim. Pol.: 100,00%	Enquadrado
BB PREV RF IRF-M1 TIT. PUB FIC FI	R\$ 1.290.294,12	421,461,15	0,02138%	6.033,726,634,06	3,16%	Lim. CNPJ: 20%	Lim. PL: 0,01%	Enquadrado
BB PREV RF TIT. PUB IPCA FI	R\$ 5.349.791,44	1,891,018,34	0,14317%	3.736,730,846,68	13,11%	Lim. Res.: 100,00%	Lim. Pol.: 100,00%	Enquadrado
FI CAIXA BRASIL IRF-M 1 TIT. PUB RF	R\$ 0,00	0,00	0,00000%	5,646,336,902,14	0,00%	Lim. CNPJ: 20%	Lim. PL: 0,14%	Enquadrado
						Lim. Res.: 100,00%	Lim. Pol.: 100,00%	
						Lim. CNPJ: 20%	Lim. PL: 0,00%	

Res. 4.963/2021 - Fundos de Renda Fixa (CVM) - Art. 7º, III, "a"

Fundo	Saldo	N. Cotas	% PL	P. Liq.	% Carteira	25,28%		Situação
						Saldo do grupo: R\$ 10.312.814,28	Limites	
BB PREV FLUXO RF SIMPLES FI EM COTAS DE FI	R\$ 3.556.792,05	1,493,175,12	0,09216%	3.859,205,707,52	8,72%	Lim. Res.: 60,00%	Lim. Pol.: 60,00%	Enquadrado
BB PREV RF REFERENCIADO DI LONGO PRAZO PERFIL FI EM COTAS DE FI	R\$ 6.685.743,07	2,519,029,10	0,05380%	12,427,649,222,70	16,39%	Lim. CNPJ: 20%	Lim. PL: 0,09%	Enquadrado
						Lim. Res.: 60,00%	Lim. Pol.: 60,00%	
						Lim. CNPJ: 20%	Lim. PL: 0,05%	



	R\$ 0,00	0,00	0,000000%	14.020.474,735.38	0,00%	Lim. Res.: 60,00% Lim. Pol.: 60,00% Lim. CNPJ: 20% Lim. PL: 0,00%	Enquadrado
FI CAIXA BRASIL RF REFERENCIADO DI LONGO PRAZO	R\$ 43.455,08	530,372.51	0,40032%	10.855,182.87	0,11%	Lim. Res.: 60,00% Lim. Pol.: 60,00% Lim. CNPJ: 20% Lim. PL: 0,40%	Enquadrado
FUNDO DE INVEST EM COTAS DE FUNDOS DE INVEST CAIXA BRASIL DISPONIBILIDADES RF	R\$ 26.824,08	12,713.30	0,00328%	818,815,798.11	0,07%	Lim. Res.: 60,00% Lim. Pol.: 60,00% Lim. CNPJ: 20% Lim. PL: 0,00%	Enquadrado

Res. 4.963/2021 - FIDC Sênior - Art. 7º, V, "a"

		% Carteira: : 1,33%		Saldo do grupo: R\$ 542.964,59			
Fundo	Saldo	N. Cotas	% PL	P. Liq.	% Carteira	Limites	Situação
LME REC MULTISSETORIAL IPCA - FI EM DIREITOS CREDITARIOS	R\$ 542.964,59	1,429,198.91	0,73211%	74,164,031.12	1,33%	Lim. Res.: 5,00% Lim. Pol.: 5,00% Lim. CNPJ: 20% Lim. PL: 0,73%	Enquadrado

Enquadramento por Benchmark

CDI

% Carteira: 25,17%

Saldo do grupo: R\$ 10.269.359,20

Nome fundo	Saldo	Saldo cotas	%PL	% Carteira	Limites	Situação
FUNDO DE INVEST EM COTAS DE FUNDOS DE INVEST CAIXA BRASIL DISPONIBILIDADES RF	R\$ 26.824,08	12,713,30	0,00	0,07	Lim. Res.: 60,00% Lim. Pol.: 60,00% Lim. CNPJ: 20% Lim. PL: 15,00%	Enquadrado
FI CAIXA BRASIL RF REFERENCIADO DI LONGO PRAZO	R\$ 0,00	0,00	0,00	0,00	Lim. Res.: 60,00% Lim. Pol.: 60,00% Lim. CNPJ: 20% Lim. PL: 15,00%	Enquadrado
BB PREV FLUXO RF SIMPLES FI EM COTAS DE FI	R\$ 3.556.792,05	1,493,175,12	0,09	8,72	Lim. Res.: 60,00% Lim. Pol.: 60,00% Lim. CNPJ: 20% Lim. PL: 15,00%	Enquadrado
BB PREV RF REFERENCIADO DI LONGO PRAZO PERFIL FI EM COTAS DE FI	R\$ 6.685.743,07	2,519,029,10	0,05	16,39	Lim. Res.: 60,00% Lim. Pol.: 60,00% Lim. CNPJ: 20% Lim. PL: 15,00%	Enquadrado

FIDC

% Carteira: 1,33%

Saldo do grupo: R\$ 542.964,59

Nome fundo	Saldo	Saldo cotas	%PL	% Carteira	Limites	Situação
LME REC MULTISSETORIAL IPCA - FI EM DIREITOS CREDITARIOS	R\$ 542.964,59	1,429,198,91	0,73	1,33	Lim. Res.: 5,00% Lim. Pol.: 5,00% Lim. CNPJ: 20% Lim. PL: 5,00%	Enquadrado

IDKA 2

% Carteira: 1,30%

Saldo do grupo: R\$ 530.359,89

Nome fundo	Saldo	Saldo cotas	%PL	% Carteira	Limites	Situação
BB PREV RF IDKA 2 TIT. PUB FI	R\$ 530.359,89	161,237,93	0,01	1,30	Lim. Res.: 100,00% Lim. Pol.: 100,00% Lim. CNPJ: 20% Lim. PL: 100,00%	Enquadrado



IMA-B

% Carteira: 0,11% Saldo do grupo: R\$ 43.455,08

Nome fundo	Saldo	Saldo cotas	%PL	% Carteira	Limites	Situação
FI RECUPERAÇÃO BRASIL RF LONGO PRAZO	R\$ 43.455,08	530,372,51	0,40	0,11	Lim. Res.: 60,00% Lim. Pol.: 60,00% Lim. CNPJ: 20% Lim. PL: 15,00%	Enquadrado

IPCA

% Carteira: 13,11% Saldo do grupo: R\$ 5.349.791,44

Nome fundo	Saldo	Saldo cotas	%PL	% Carteira	Limites	Situação
BB PREV RF TIT. PUB IPCA FI	R\$ 5.349.791,44	1,891,018,34	0,14	13,11	Lim. Res.: 100,00% Lim. Pol.: 100,00% Lim. CNPJ: 20% Lim. PL: 100,00%	Enquadrado

IRF-M 1

% Carteira: 3,16% Saldo do grupo: R\$ 1.290.294,12

Nome fundo	Saldo	Saldo cotas	%PL	% Carteira	Limites	Situação
FI CAIXA BRASIL IRF-M 1 TIT. PUB RF	R\$ 0,00	0,00	0,00	0,00	Lim. Res.: 100,00% Lim. Pol.: 100,00% Lim. CNPJ: 20% Lim. PL: 100,00%	Enquadrado
BB PREV RF IRF-M1 TIT. PUB FIC FI	R\$ 1.290.294,12	421,461,15	0,02	3,16	Lim. Res.: 100,00% Lim. Pol.: 100,00% Lim. CNPJ: 20% Lim. PL: 100,00%	Enquadrado

NTN-B

% Carteira: 20,91% Saldo do grupo: R\$ 8.530.503,38

Nome fundo	Saldo	Saldo cotas	%PL	% Carteira	Limites	Situação
NTN-B20450515	R\$ 8.530.503,38	2,040,00	0,050,338,03	20,91	Lim. Res.: 100,00% Lim. Pol.: 100,00% Lim. CNPJ: 20% Lim. PL: 100,00%	Enquadrado

NTN-C

% Carteira: 34,91% Saldo do grupo: R\$ 14.241.513,10

Nome fundo	Saldo	Saldo cotas	%PL	% Carteira	Limites	Situação



INSTITUTO DE PREVIDÊNCIA DO MUNICÍPIO DE BARRETOS
 Fone/Fax: (17) 3228-8358
 Av. Nossa Sra. Auxiliadora - 220 - 13131-302 - Barretos - SP
 E-mail: ipm@barretos.sp.gov.br

Cliente: INSTITUTO DE PREVIDENCIA DO MUNICIPIO DE BARRETOS
 CNPJ: 66.998.014/0001-54

NTN-C 20310101

R\$ 14.241.513,10	1.491,00	151.309,86	34,91	Lim. Res.: 100,00% Lim. Pol.: 100,00% Lim. CNPJ: 20% Lim. PL: 100,00%	Enquadrado
-------------------	----------	------------	-------	--------------------------------------------------------------------------------	------------



Retorno acumulado no ano

Período	Saldo Anterior	Aplicações	Resgates	Saldo Atual	Retorno R\$	Retorno %	Meta	Atingimento
Janeiro	R\$ 37.302.031,70	R\$ 1.956.360,90	R\$ 1.643.078,75	R\$ 38.330.008,28	R\$ 714.694,43	1,8205%	0,9528	191,0672%
Fevereiro	R\$ 38.330.008,28	R\$ 4.766.821,17	R\$ 5.322.663,73	R\$ 38.232.228,02	R\$ 458.062,30	1,0629%	1,4247	74,6029%
Março	R\$ 38.232.228,02	R\$ 4.626.535,56	R\$ 6.169.839,58	R\$ 37.497.391,61	R\$ 808.467,61	1,8864%	2,0373	92,5908%
Abril	R\$ 37.497.391,61	R\$ 2.027.809,67	R\$ 1.099.635,96	R\$ 38.877.419,49	R\$ 451.854,17	1,1432%	1,4750	77,5054%
Maior	R\$ 38.877.419,49	R\$ 5.115.132,17	R\$ 6.602.617,67	R\$ 37.754.132,16	R\$ 364.198,17	0,8279%	0,8825	93,8089%
Junho	R\$ 37.754.132,16	R\$ 4.901.022,33	R\$ 4.906.198,90	R\$ 37.855.787,35	R\$ 106.831,76	0,2505%	1,0834	23,1175%
Julho	R\$ 37.855.787,35	R\$ 5.133.837,89	R\$ 5.468.837,79	R\$ 37.560.298,95	R\$ 39.511,50	0,0919%	-0,2722	133,7654%
Agosto	R\$ 37.560.298,95	R\$ 4.615.878,12	R\$ 3.786.463,08	R\$ 38.657.131,78	R\$ 267.417,79	0,6340%	0,0491	1.291,3429%
Setembro	R\$ 38.657.131,78	R\$ 7.309.491,96	R\$ 4.106.563,76	R\$ 42.176.773,58	R\$ 316.713,60	0,6890%	0,1194	577,0584%
Outubro	R\$ 42.176.773,58	R\$ 6.102.158,13	R\$ 7.357.278,19	R\$ 40.798.240,80	-R\$ 123.412,72	-0,2556%	1,0030	-25,4860%
Total		46.555.047,90	46.463.177,41		3.404.338,61	8,4328%	9,0832%	92,8403%

Meta x Atingimento

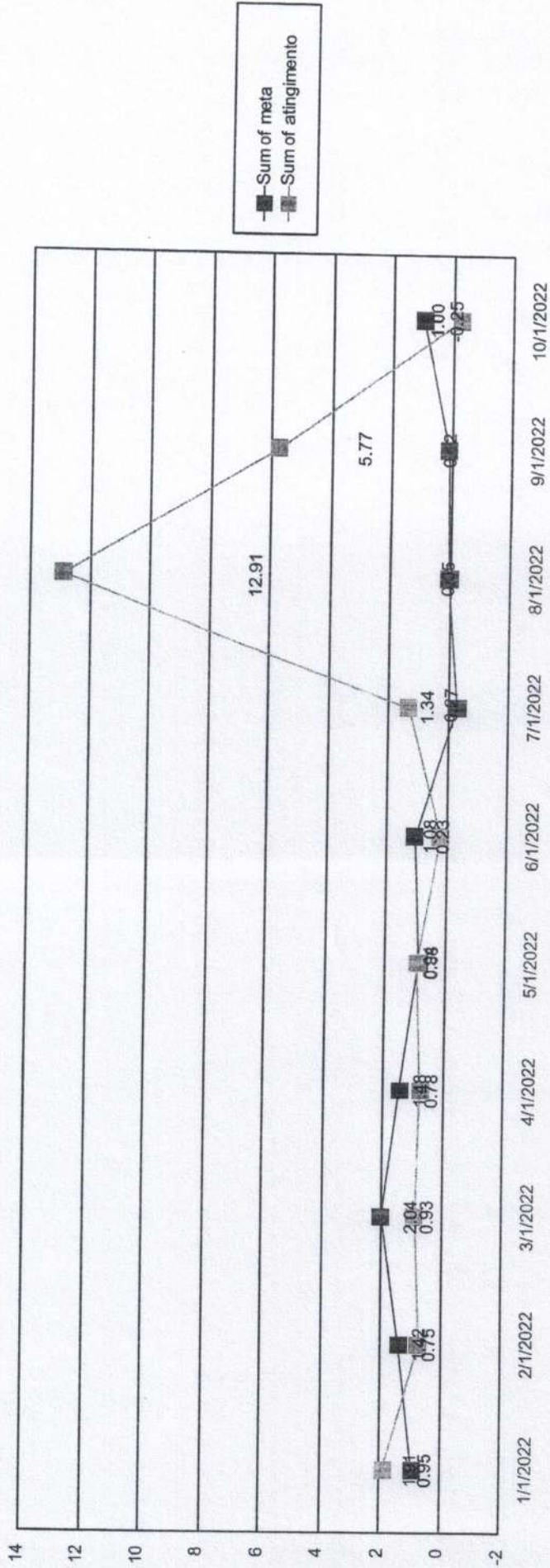



Evolução do patrimônio

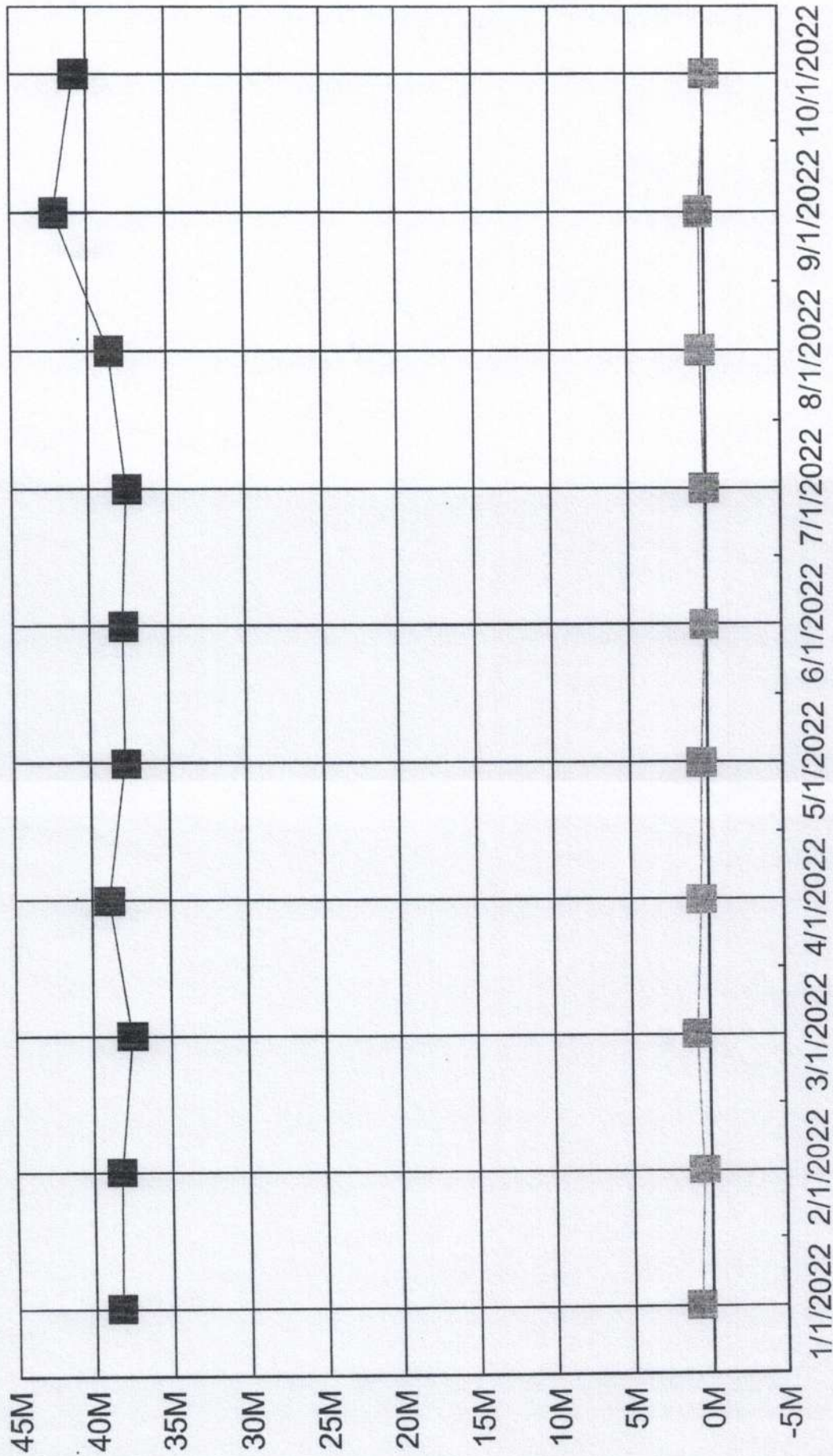

■ Sum of saldoAtual ■ Sum of retorno



INSTITUTO DE PREVIDÊNCIA DO MUNICÍPIO DE BARRETOS
Fone/Fax: (17) 3322-8135
Av. Tinha e Três, 864, Barretos - CEP 14390-100 - Barretos, SP
GABINETE DO PREFEITO MUNICIPAL DE BARRETOS

Cliente: INSTITUTO DE PREVIDÊNCIA DO MUNICÍPIO DE BARRETOS
CNPJ: 66.998.014/0001-54

Índices Econômicos - IPCA

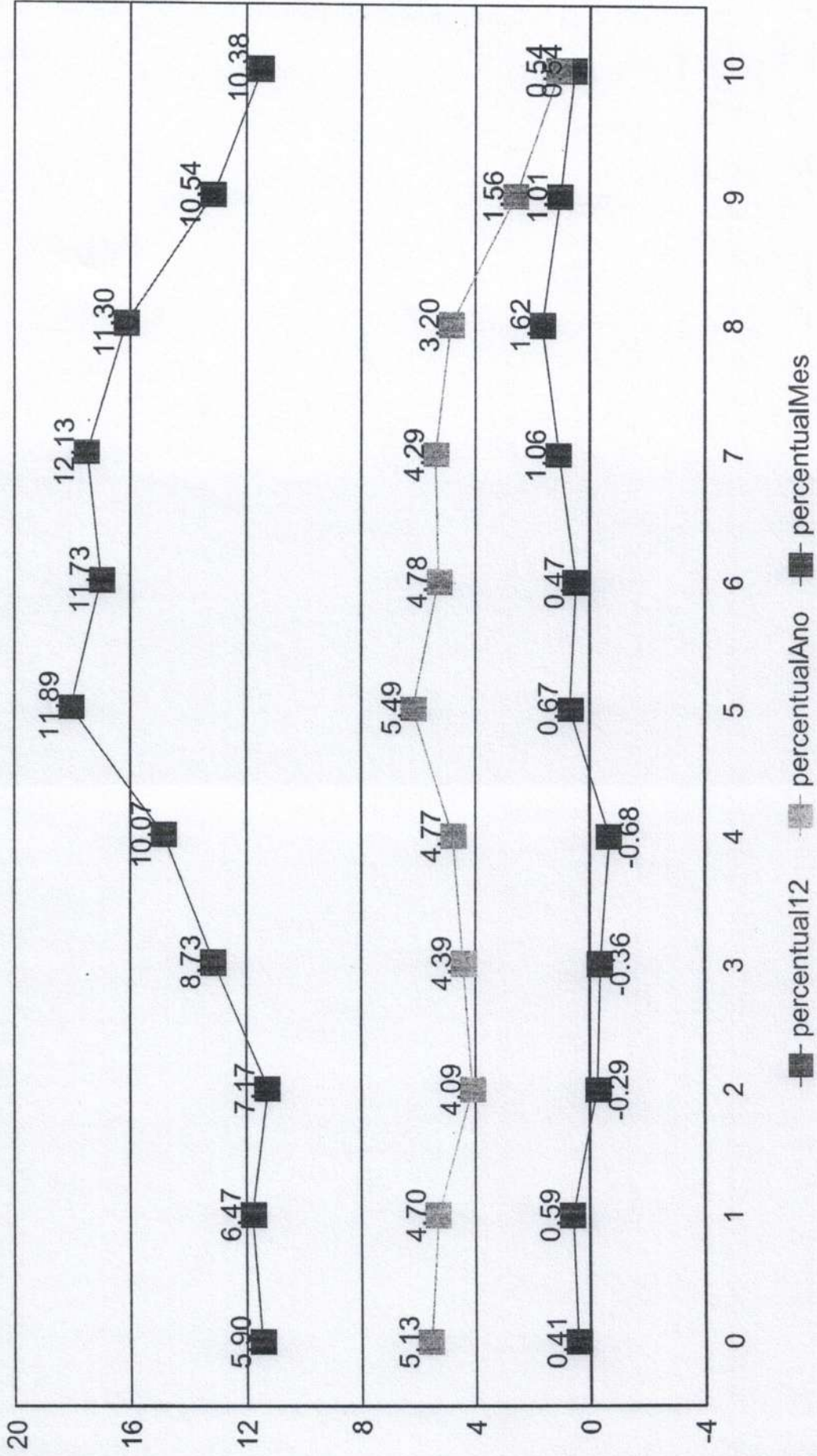



INSTITUTO DE PREVIDÊNCIA DO MUNICÍPIO DE BARRETOS
Fone/Fax: (17) 3322-8358
Av. Tiradentes, 846 - Barretos - CEP 14784-152 - Roraima - SP
LEI MUNICIPAL Nº 305/92 BRUNO - DO/DE PREVIDÊNCIA

INSTITUTO DE PREVIDÊNCIA DO MUNICÍPIO DE BARRETOS
CNPJ: 66.998.014/0001-54

Índices Econômicos - INPC

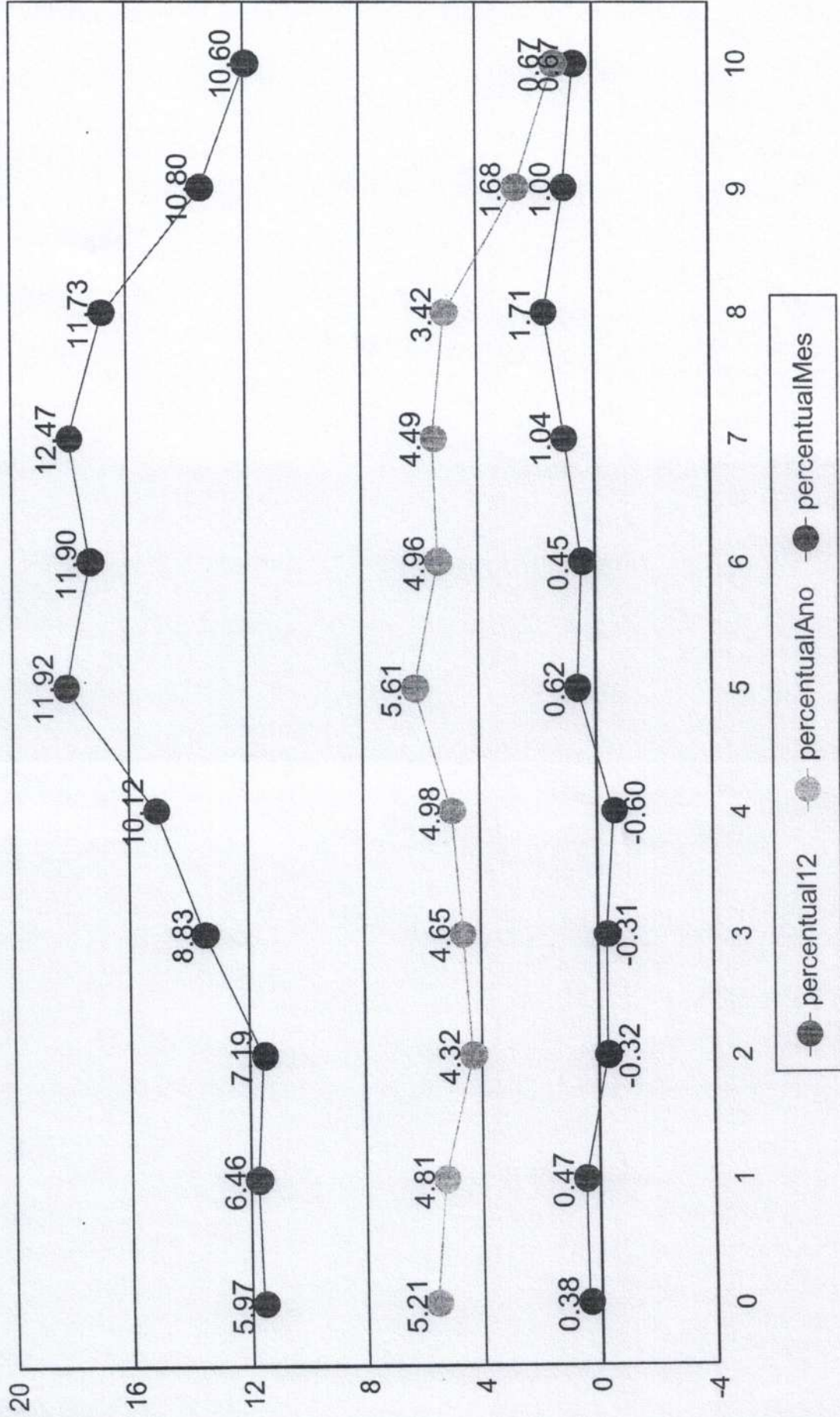



INSTITUTO DE PREVIDÊNCIA DO MUNICÍPIO DE BARRETOS
Fone/Fax: (17) 3322-4355
Av. Tinha e Tão, 658 - Jd. Capão - CEP 14720-033 - Barretos - SP
ES MUNICÍPIO, N.º 10.924 - DATA DE REG. 20/07/04

Cliente: INSTITUTO DE PREVIDENCIA DO MUNICIPIO DE BARRETOS
CNPJ: 66.998.014/0001-54

Índices Econômicos - SELIC

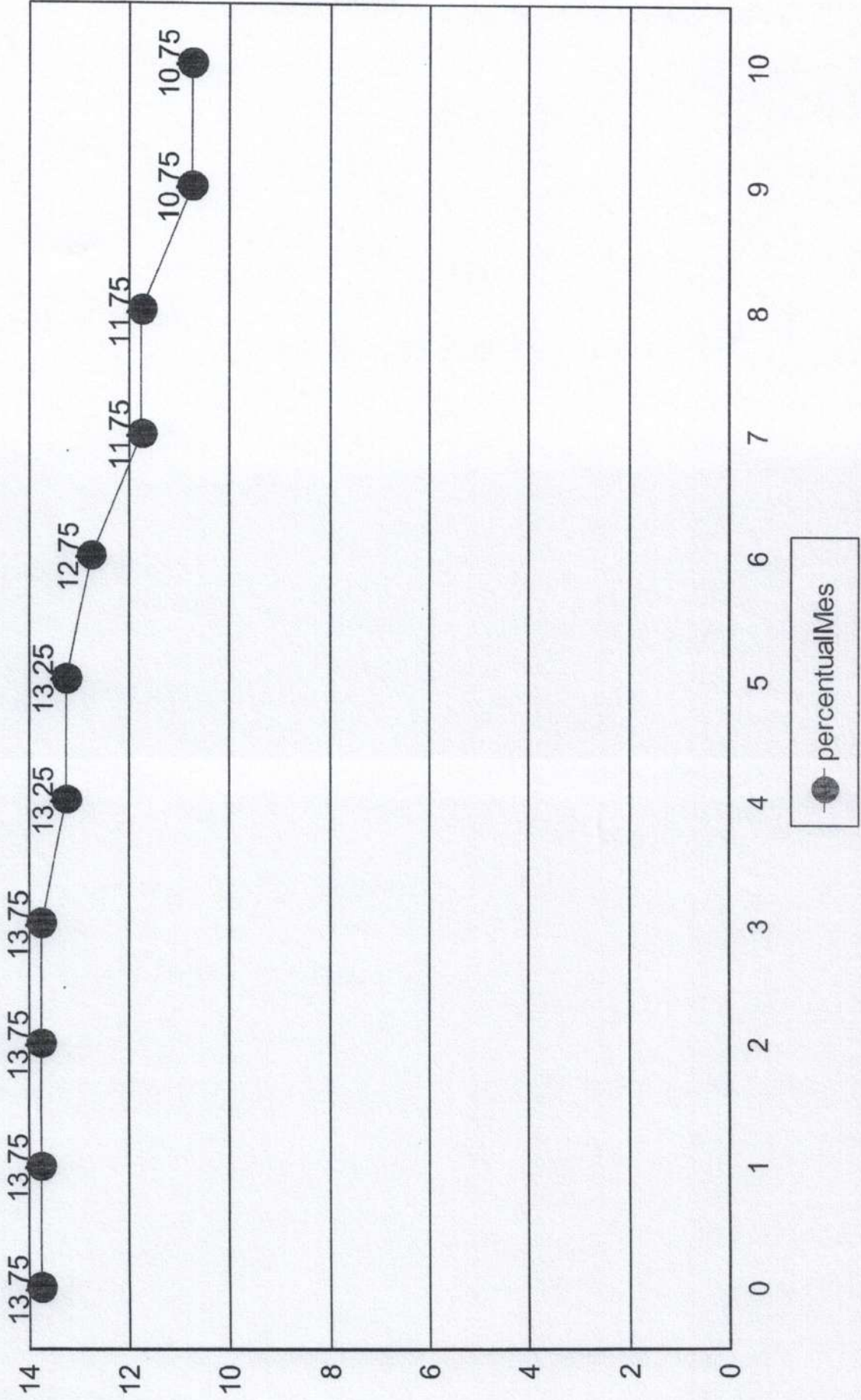



INSTITUTO DE PREVIDÊNCIA DO MUNICÍPIO DE BARRETOS

Fone/Fax: (17) 3322-3305

Av. Trindade, 840 - Barretos - CEP: 14.170-112 - Barretos - SP

CNPJ: 66.998.014/0001-54

INSTITUTO DE PREVIDÊNCIA DO MUNICÍPIO DE BARRETOS

66.998.014/0001-54

Medidas de risco

GESTÃO DE RISCO - MERCADO: O valor dos ativos que compõem a carteira do fundo pode aumentar ou diminuir de acordo com flutuações de preços e cotações de mercado, mudanças no cenário político e econômico, alterações nas taxas de juros e, ainda, com os resultados das empresas emissores de valores mobiliários (ações, debêntures, notas promissórias, entre outros).

Índice Sharpe: O Índice de Sharpe é uma medida que permite a classificação do fundo em termos de desempenho global, sendo considerados melhores os fundos com maior índice. Vale lembrar ainda que o índice varia se o resultado for calculado com base em rentabilidades semanais, mensais ou anuais.

VaR - Value at Risk: Value-at-risk ou Valor sob Risco pode ser definido como perda máxima, num determinado período, sob condições normais de mercado, com determinado grau de confiança.

CNPJ	Nome fundo	Benchmark	Sharpe	VAR	VOL3	VOL6	VOL12
10.740.670/0001-06	FI CAIXA BRASIL IRF-M 1 TIT. PUB RF	IRF-M 1	25,95%	0,00%	9,16%	24,26%	52,36%
14.508.643/0001-55	FUNDO DE INVEST EM COTAS DE FUNDOS DE INVEST CAI	CDI	25,20%	0,00%	7,95%	21,03%	47,11%
03.737.208/0001-97	FI CAIXA BRASIL RF REFERENCIADO DI LONGO PRAZO	CDI	25,18%	0,00%	9,48%	24,81%	56,34%
13.077.415/0001-05	BB PREV FLUXO RF SIMPLES FI EM COTAS DE FI	CDI	25,18%	0,00%	8,53%	22,41%	50,02%
12.440.789/0001-80	LME REC MULTISECTORIAL IPCA - FI EM DIREITOS CREDITC	FIDC	25,38%	0,00%	1,13%	2,41%	18,12%
11.902.276/0001-81	FI RECUPERAÇÃO BRASIL RF LONGO PRAZO	IMA-B	-28,99%	0,01%	3,79%	15,69%	26,38%
15.486.093/0001-83	BB PREV RF TIT. PUB IPCA FI	IPCA	27,26%	0,01%	11,70%	11,88%	54,95%
11.328.882/0001-35	BB PREV RF IRF-M1 TIT. PUB FIC FI	IRF-M 1	25,94%	0,00%	9,14%	24,28%	52,31%
13.322.205/0001-35	BB PREV RF IDKA 2 TIT. PUB FI	IDKA 2	28,93%	0,01%	11,10%	11,50%	50,51%
13.077.418/0001-49	BB PREV RF REFERENCIADO DI LONGO PRAZO PERFIL FI	CDI	25,27%	0,00%	9,46%	24,79%	56,24%
66.998.014/0001-54	NTN-B20450515	NTN-B	14,10%	0,04%	14,53%	26,73%	29,33%
22.375.276/0001-97	NTN-C 20310101	NTN-C	4,31%	0,03%	13,95%	27,14%	46,76%
			223,73%	0,10%	109,92%	236,94%	540,43%



INSTITUTO DE PREVIDÊNCIA DO MUNICÍPIO DE BARRETOS
Fone/Fax: (17) 3322-5358
Av. Triângulo 646 - Bairro - CEP 14396-102 - Barretos, SP
CNPJ: 06.998.014/0001-54

INSTITUTO DE PREVIDÊNCIA DO MUNICÍPIO DE BARRETOS
66.998.014/0001-54

Provisão de risco - Mercado

CNPJ	Nome do fundo	Benchmark	Saldo	VAR12	VOL12	VAR% BASE 1
13.077.415/0001-05	BB PREVIDENCIÁRIO FLUXO RENDA FIXA SIMPLES FUNDO L	CDI	R\$ 3.556.792,05	0,00%	50,02%	R\$ 10,09
13.322.205/0001-35	BB PREVIDENCIÁRIO RENDA FIXA IDKA 2 TÍTULOS PÚBLICO	IDKA 2	R\$ 530.359,89	0,01%	50,51%	R\$ 44,64
11.328.882/0001-35	BB PREVIDENCIÁRIO RENDA FIXA IRF-M1 TÍTULOS PÚBLICO	IRF-M 1	R\$ 1.290.294,12	0,00%	52,31%	R\$ 3,47
13.077.418/0001-49	BB PREVIDENCIÁRIO RENDA FIXA REFERENCIADO DI LONGI	CDI	R\$ 6.685.743,07	0,00%	56,24%	R\$ 17,28
15.486.093/0001-83	BB PREVIDENCIÁRIO RENDA FIXA TÍTULOS PÚBLICOS IPCA I	IPCA	R\$ 5.349.791,44	0,01%	54,95%	R\$ 495,03
14.508.643/0001-55	FUNDO DE INVEST EM COTAS DE FUNDOS DE INVEST CAIXA	CDI	R\$ 26.824,08	0,00%	47,11%	R\$ 0,07
10.740.670/0001-06	FUNDO DE INVESTIMENTO CAIXA BRASIL IRF-M 1 TÍTULOS F	IRF-M 1	R\$ 0,00	0,00%	52,36%	R\$ 0,00
03.737.206/0001-97	FUNDO DE INVESTIMENTO CAIXA BRASIL RENDA FIXA REFE	CDI	R\$ 0,00	0,00%	56,34%	R\$ 0,00
11.902.276/0001-81	FUNDO DE INVESTIMENTO RECUPERAÇÃO BRASIL RENDA F	IMA-B	R\$ 43.455,08	0,01%	26,38%	R\$ 2,58
12.440.789/0001-80	LME REC MULTISSETORIAL IPCA - FUNDO DE INVESTIMENTO	FIDC	R\$ 542.964,59	0,00%	18,12%	R\$ 3,82
66.998.014/0001-54	NTN-B20450515	NTN-B	R\$ 8.530.503,38	0,04%	29,33%	R\$ 3.176,36

Saldo Total:	R\$ 26.556.727,70
Provisão para perda e Investimentos	R\$ 3.753,34
% Provisão de perda	0,01%
% Aceitável perda	2%
Limite de utilização	0,71%



Nome do Fundo	Saldo	% Part.	N. Cotistas	% PL	PL do Fundo	Legislação	Grau risco	Prazo Resgate
BB PREVIDENCIÁRIO FLUXO RENDA FIXA SIMPLE	R\$ 3.556.792,05	8,72%	892	0,09%	R\$ 3.867.637.680,22	ida Fixa (CVM)	Baixo	D+ 0
BB PREVIDENCIÁRIO RENDA FIXA IDKA 2 TÍTULO	R\$ 530.359,89	1,30%	1,002	0,01%	R\$ 7.995.353.477,85	ixa 100% TP/E	Médio	D+ 1
BB PREVIDENCIÁRIO RENDA FIXA IRF-M1 TÍTULO	R\$ 1.290.294,12	3,16%	1,107	0,02%	R\$ 6.030.046.758,75	ixa 100% TP/E	Baixo	D+ 0
BB PREVIDENCIÁRIO RENDA FIXA REFERENCIAC	R\$ 6.685.743,07	16,39%	1,049	0,05%	R\$ 12.387.746.384,44	ida Fixa (CVM)	Baixo	D+ 0
BB PREVIDENCIÁRIO RENDA FIXA TÍTULOS PUBL	R\$ 5.349.791,44	13,11%	355	0,14%	R\$ 3.736.574.938,42	ixa 100% TP/E	Médio	D+ 1
FUNDO DE INVEST EM COTAS DE FUNDOS DE IN	R\$ 26.824,08	0,07%	325	0,00%	R\$ 815.768.384,21	ida Fixa (CVM)	Baixo	D+ 0
FUNDO DE INVESTIMENTO CAIXA BRASIL IRF-M	R\$ 0,00	0,00%	1,177	0,00%	R\$ 5.657.565.765,98	ixa 100% TP/E	Baixo	D+ 0
FUNDO DE INVESTIMENTO CAIXA BRASIL RENDA	R\$ 43.455,08	0,11%	993	0,00%	R\$ 14.072.108.970,69	ida Fixa (CVM)	Baixo	D+ 0
FUNDO DE INVESTIMENTO RECUPERAÇÃO BRAS	R\$ 542.964,59	1,33%	19	0,40%	R\$ 10.850.554,07	ida Fixa (CVM)	Alto	D+ 730
LME REC MULTISECTORIAL IPCA - FUNDO DE INVE	R\$ 8.530.503,38	20,91%	71	0,73%	R\$ 74.164.031,12	Sênior - Art. 7º	Alto	D+ 1260
NTN-B20450515	R\$ 14.241.513,10	34,91%	1	0,00%	R\$ 0,00	do TN (SELIC)	Alto	D+ 0
NTN-C 20310101			1	0,00%	R\$ 0,00	do TN (SELIC)	Alto	D+ 0

Prazo Resgate	Saldo	N. Fundo	% Carteira
0	R\$ 34.331.669,80	8	84,15%
1	R\$ 5.880.151,33	2	14,41%
1260	R\$ 542.964,59	1	1,33%
730	R\$ 43.455,08	1	0,11%



INSTITUTO DE PREVIDENCIA DO MUNICIPIO DE BARRETOS

CNPJ: 66.998.014/0001-54

Cliente:

INSTITUTO DE PREVIDENCIA DO MUNICIPIO DE BARRETOS
Fone/Fax: (17) 3322-3355
Av. Taná's Telle, 8-6 - Barra - CEP 14700-000 - Barretos, SP
LEI MUNICIPAL Nº 335 DE 09/03/2001 - COMPLEMENTADA

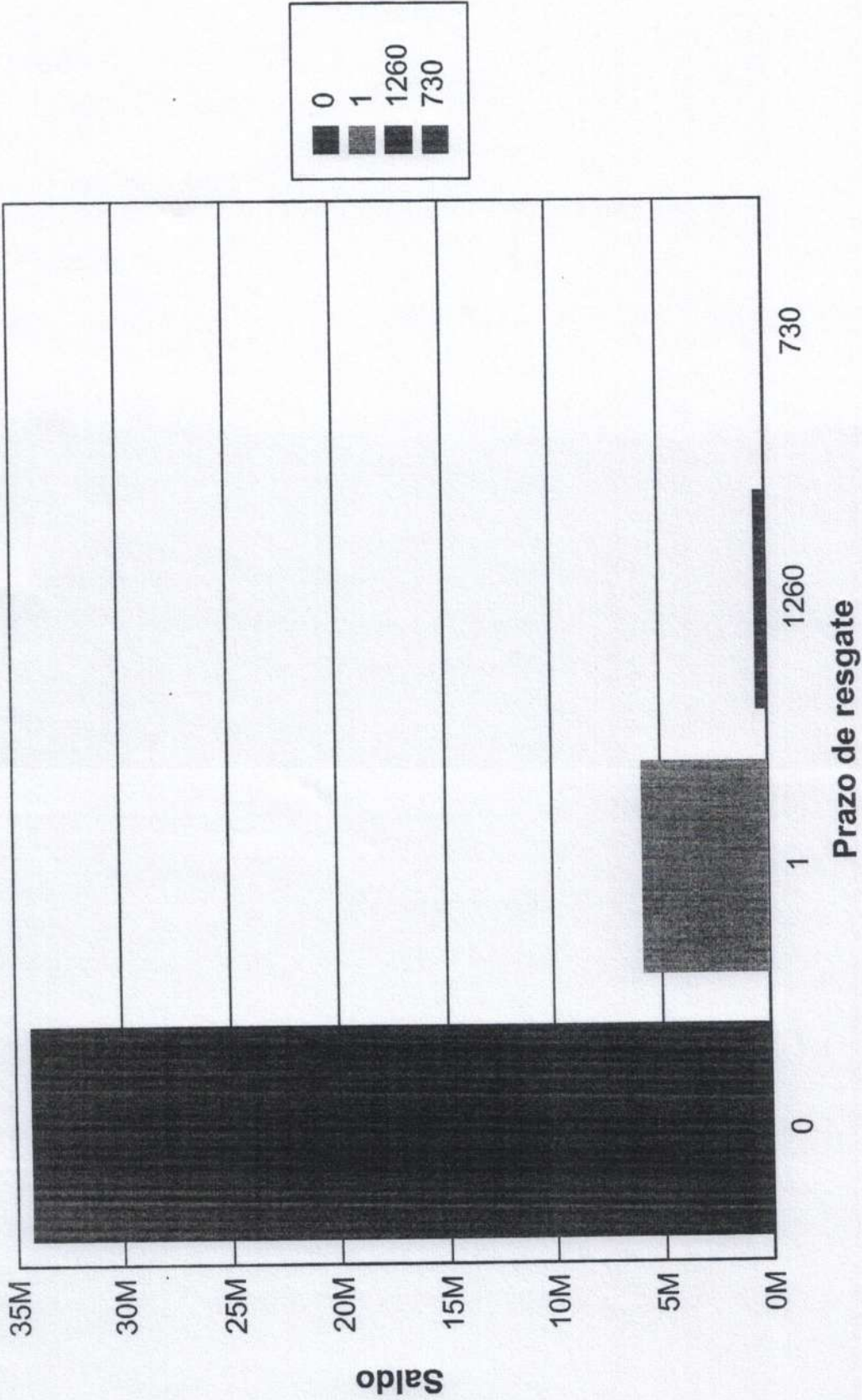



INSTITUTO DE PREVIDENCIA DO MUNICIPIO DE BARRETOS
Fonte FIC - (17) 3322-4358
Av. Tonia e Tônia, 846 - Barretos - CEP 14739-032 - Barretos - SP
LE 1482/2014, LE 2235 de 2015, LE 2041/2006 - CNPJ 06.998.014/0001-54

Cliente: INSTITUTO DE PREVIDENCIA DO MUNICIPIO DE BARRETOS
CNPJ: 66.998.014/0001-54

Risco Crédito

Legislação	Limite	Limite Política	Saldo	% Carteira
Res. 4.963/2021 - Títulos Públicos de emissão do TN (SELIC) - Art. 7º, I, "a"	100,00%	100,00%	R\$ 22.772.016,48	55,82
Res. 4.963/2021 - Fundos Renda Fixa 100% TP/ETF - Art. 7º, I, "b"	100,00%	100,00%	R\$ 7.170.445,45	17,58
Res. 4.963/2021 - Fundos de Renda Fixa (CVM) - Art. 7º, III, "a"	60,00%	60,00%	R\$ 10.312.814,28	25,28
Res. 4.963/2021 - FIDC Sênior - Art. 7º, V, "a"	5,00%	5,00%	R\$ 542.964,59	1,33

	Saldo	% Carteira
100% títulos públicos	0.00	0.00
50% Títulos públicos e 50% Títulos privados	0.00	0.00
100% títulos privados	40.798.240.80	100.00

Distribuição dos saldos

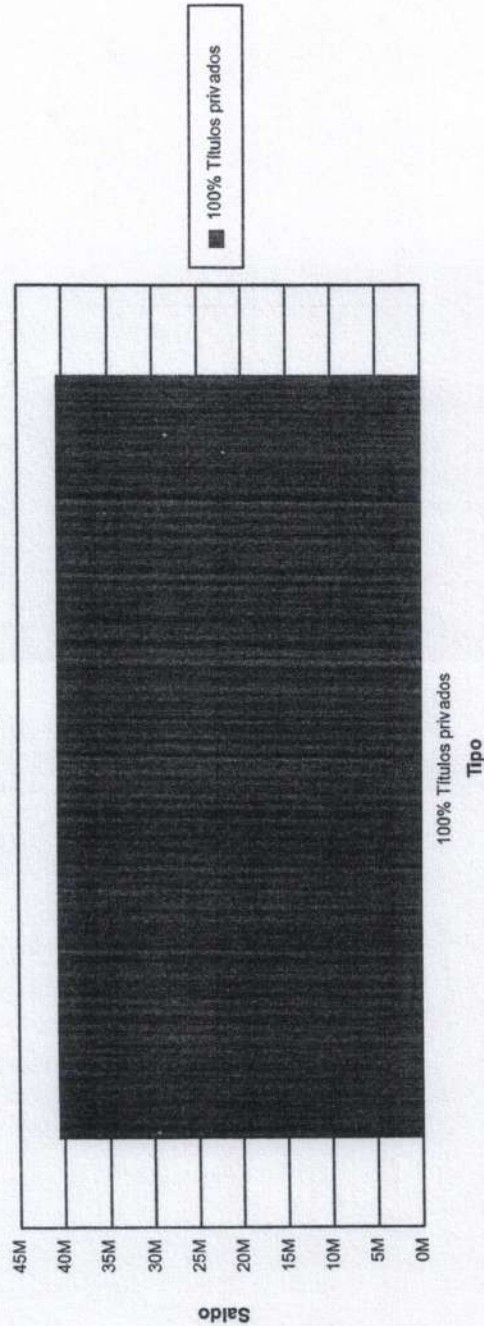

Instituto de Previdência Município Barretos

Demonstrativo da Folha Resumo da Folha de PENSIONISTAS - OUTUBRO

Instituto de Previdência Município Barretos
 Demonstrativo da Folha Resumo da Folha

(Sintetico)

Tipo de Calculo = 9-Folha Mensal Seq.=1

Pag. 1
 Data Ref. 10/2022

Total Geral (362 funcionarios)

Cod. R	Descricao	VlMensal	Cod. R	Descricao	VlMensal
PROV 37	Abono Pecuniario	240,00	DESC 149	Afsaae Aposentados	20,00
544	Adiant. 1o Parc. 13o	33.349,25	120	Aspum	60,00
4	Provento de Pensao	1.018.739,18	46	Austa Clinicas	24.169,30
			148	Austa Clinicas SAAE Ap	682,91
			112	Austa co-participacao	4.974,30
			227	BANCO DO BRASIL IPMB 1	10.014,71
			238	BANCO DO BRASIL IPMB 2	531,88
			245	BANCO DO BRASIL IPMB 3	107,20
			242	CAIXA ECO. IPMB 1	7.459,12
			243	CAIXA ECO. IPMB 2	1.712,83
			247	CAIXA ECO. IPMB 3	1.403,70
			256	CAIXA ECO. IPMB 4	1.034,50
			269	CAIXA ECO. IPMB 5	329,20
			270	CAIXA ECO. IPMB 6	132,20
			273	CAIXA ECO. IPMB 7	177,99
			159	Capemisa Prev/Seguro	224,45
			105	Convenio Sindicato	1.160,00
			147	Desp. Medicas Afsaae A	224,45
			615	IPMB Pensionista	38.658,70
			138	IPTU-ATUAL	119,94
			531	IRRF	49.935,65
			101	Mens. Sindicato	6.520,00
			201	SANTANDER IPMB 1	51.958,30
			234	SANTANDER IPMB 2	7.398,63
			235	SANTANDER IPMB 3	3.538,75
			459	SANTANDER IPMB 4	2.094,15
			274	SANTANDER IPMB 5	172,40
			56	Segunda via de cartao	5,00
			295	Sicredi IPMB 1	541,40
			296	Sicredi IPMB 2	110,91
			297	Sicredi IPMB 3	106,30
PROVENTOS:	1.052.328,43		VANTAGENS:	0,00	
			DESCONTOS:	215.579,55	LIQUIDO: 836.748,88

Instituto de Previdência Municipio Barretos

Demonstrativo da Folha Resumo da Folha de APOSENTADOS - OUTUBRO

Total Geral (1.188 funcionarios)

Cod. R	Descricao	VMensal	DESC	Cod. R	Descricao	VMensal	
PROV 37	Abono Pecuniario	1.440,00		149	Afsaae Aposentados	500,00	
510	Acordo Extra Judicial	7.152,88		120	Aspum	1.765,00	
544	Adiant. lo Parc. 13o	225.713,41		46	Austa Clinicas	139.421,17	
66	Credito AustaClinicas	410,28		190	Austa Clinicas Prefeit	2.461,69	
212	Diferenca de Proventos	67.309,89		148	Austa Clinicas SAAE Ap	13.101,70	
3	Provento de Aposentado	5.495.676,12		112	Austa co-participacao	24.811,53	
				227	BANCO DO BRASIL IPMB 1	42.954,51	
				238	BANCO DO BRASIL IPMB 2	9.893,76	
				245	BANCO DO BRASIL IPMB 3	1.877,70	
				293	BANCO DO BRASIL IPMB 4	241,41	
				228	BANCO DO BRASIL-PREFEI	1.369,29	
				173	BMG Cartao (Prefeitura	551,56	
				242	CAIXA ECO. IPMB 1	62.923,30	
				279	CAIXA ECO. IPMB 10	220,68	
				294	CAIXA ECO. IPMB 11	199,27	
				243	CAIXA ECO. IPMB 2	18.285,24	
				247	CAIXA ECO. IPMB 3	7.720,41	
				256	CAIXA ECO. IPMB 4	4.128,16	
				269	CAIXA ECO. IPMB 5	1.918,83	
				270	CAIXA ECO. IPMB 6	1.060,03	
				273	CAIXA ECO. IPMB 7	635,48	
				276	CAIXA ECO. IPMB 8	643,90	
				277	CAIXA ECO. IPMB 9	652,96	
				285	CAIXA ECO. PREFEITURA	302,44	
				232	CAIXA ECO. PREFEITURA	15.307,35	
				286	CAIXA ECO. PREFEITURA	302,06	
				287	CAIXA ECO. PREFEITURA	288,14	
				288	CAIXA ECO. PREFEITURA	174,21	
				240	CAIXA ECO. PREFEITURA	3.576,96	
				272	CAIXA ECO. PREFEITURA	950,53	
				268	CAIXA ECO. PREFEITURA	1.805,50	
				254	CAIXA ECO. PREFEITURA	3.262,34	
				159	Capemisa Prev/Seguro	620,04	
				178	Cartao rvcards Afsaae	2.216,01	
				105	Convenio Sindicato	6.077,00	
				191	Coparticipacao Austa P	1.254,54	
				451	Desconto Judicial	1.494,30	
				147	Desp. Medicas Afsaae A	1.490,26	
				177	Emprestimo Afsaae	862,00	
				600	IPMB Aposentados	354.355,15	
				615	IPMB Pensionista	2.314,16	
				138	IPTU-ATUAL	85,07	
				531	IRRF	387.247,12	
				101	Mens. Sindicato	29.760,00	
				130	Mongeral	1.067,80	
				114	Parcelamento co-partic	72,62	
				450	Pensao Alimenticia (D)	21.669,27	
				460	Pensao Alimenticia 2	4.513,88	
				210	Red E.Constituciona No	24.530,35	
				201	SANTANDER IPMB 1	239.362,82	
				234	SANTANDER IPMB 2	36.404,13	
				235	SANTANDER IPMB 3	9.638,83	
				459	SANTANDER IPMB 4	2.027,20	
				274	SANTANDER IPMB 5	1.121,39	
				202	SANTANDER PREFEITURA 1	21.187,26	
				246	SANTANDER PREFEITURA 2	2.768,42	
				266	SANTANDER PREFEITURA 3	3.281,97	
				271	SANTANDER PREFEITURA 4	1.077,45	
				56	Segunda via de cartao	20,00	
				295	Sicredi IPMB 1	5.397,28	
				296	Sicredi IPMB 2	1.539,33	
				297	Sicredi IPMB 3	30,76	
				298	Sicredi IPMB 4	53,26	
				303	Sicredi IPMB 5	35,45	
				32	Zurich Minas B Segurad	24.551,09	
PROVENTOS:	5.797.702,58	VANTAGENS:	0,00	DESCONTOS:	1.551.433,32	LIQUIDO:	4.246.269,26

RELATÓRIO MENSAL DAS POSIÇÕES DA CARTEIRA - NOVEMBRO/2022

FUNDOS - INVESTIMENTOS

NOME DO FUNDO	SALDO ANTERIOR (R\$)	APLICAÇÕES (R\$)	RESGATE (R\$)	RECEBIMENTO DE JUROS (R\$)	RENDIMENTO (R\$)	SALDO ATUAL (R\$)	RENTABILIDADE (%)
1 BB Previdência RF Fluxo	3.556.792,05	169.950,78	38.616,98	0,00	33.753,11	3.721.878,96	0,9349%
2 BB Previdência TP IPCA	5.349.791,44	0,00	153.770,72	0,00	38.947,29	5.234.968,01	0,7352%
3 BB Previdência RF IRF-M1	1.290.294,12	4.295.000,00	0,00	0,00	44.958,91	5.630.253,03	0,9141%
4 BB Previdência RF IDKA 2	530.359,89	0,00	0,00	0,00	-3.465,87	526.894,02	-0,6534%
5 BB Previdência RF Perfil	6.685.743,07	510.000,00	3.820.241,41	0,00	38.242,52	3.413.744,18	1,0221%
6 Caixa FI Brasil Disponibilidades RF	26.824,08	377.311,33	138.960,12	0,00	1.343,25	266.518,54	0,8800%
7 FI Recuperação Brasil RF LP	43.455,08	0,00	0,00	0,00	-1.540,46	41.914,62	-3,5449%
8 LME REC Multisetorial IPCA - FIDC Senior	542.964,59	0,00	0,00	0,00	1.687,88	544.652,47	0,3709%
9 Títulos Públicos - NTN-C	14.241.513,10	0,00	0,00	0,00	-413.120,64	13.828.392,46	
10 Títulos Públicos - NTN-B	8.530.503,38	0,00	0,00	239.346,03	-108.912,88	8.182.244,47	
11							
SALDO TOTAL	40.798.240,80	5.352.262,11	4.151.589,23	239.346,03	- 368.106,89	41.391.460,76	

CONTAS CORRENTE

	SALDO ANTERIOR (R\$)	CONTÁBIL SALDO ATUAL (R\$)	BANCO SALDO ATUAL (R\$)
1 Banco do Brasil - C/c 9.651-2	2.146.939,92	2.175.250,10	2.175.724,72
2 Banco do Brasil - C/c 46.178-4	0,00	0,00	0,00
3 Caixa Ec. Federal - C/c 3-1	0,00	0,00	0,00
4 Banco Santander - C/C 45-0000003-8	15.568,92	3.017,60	3.017,60
SALDO TOTAL	2.162.508,84	2.178.267,70	2.178.742,32

Retorno: - Cliente: INSTITUTO DE PREVIDENCIA DO MUNICIPIO DE BARRETOS

Mês/Ano

11/2022



Cadprev

RENDA FIXA

Fundo	Saldo anterior	Aplicações	Resgates	Saldo Atual	Participação	Retorno R\$
13.077.415/0001-05 - BB PREV FLUXO RF SIMPLES FI EM COTAS DE FI	R\$ 3.556.792,05	R\$ 169.950,78	R\$ 38.616,98	R\$ 3.721.878,96	8,9919%	R\$ 33.753,11
13.322.205/0001-35 - BB PREV RF IDKA 2 TIT. PUB FI	R\$ 530.359,89	R\$ 0,00	R\$ 0,00	R\$ 526.894,02	1,2730%	-R\$ 3.465,87
11.328.882/0001-35 - BB PREV RF IRF- M1 TIT. PUB FIC FI	R\$ 1.290.294,12	R\$ 4.295.000,00	R\$ 0,00	R\$ 5.630.253,03	13,6025%	R\$ 44.958,91
13.077.418/0001-49 - BB PREV RF REFERENCIADO DI LONGO PRAZO PERFIL FI EM COTAS DE FI	R\$ 6.685.743,07	R\$ 510.000,00	R\$ 3.820.241,41	R\$ 3.413.744,18	8,2475%	R\$ 38.242,52
15.486.093/0001-83 - BB PREV RF TIT. PUB IPCA FI	R\$ 5.349.791,44	R\$ 0,00	R\$ 153.770,72	R\$ 5.234.968,01	12,6475%	R\$ 38.947,29
14.508.643/0001-55 - FUNDO DE INVEST EM COTAS DE FUNDOS DE INVEST CAIXA BRASIL DISPONIBILIDADES RF	R\$ 26.824,08	R\$ 377.311,33	R\$ 138.960,12	R\$ 266.518,54	0,6439%	R\$ 1.343,25
10.740.670/0001-06 - FI CAIXA BRASIL IRF-M1 TIT. PUB RF	R\$ 0,00	R\$ 0,00	R\$ 0,00	R\$ 0,00	0,0000%	R\$ 0,00
03.737.206/0001-97 - FI CAIXA BRASIL RF REFERENCIADO DI LONGO PRAZO	R\$ 0,00	R\$ 0,00	R\$ 0,00	R\$ 0,00	0,0000%	R\$ 0,00
11.902.276/0001-81 - FI RECUPERAÇÃO BRASIL RF LONGO PRAZO	R\$ 43.455,08	R\$ 0,00	R\$ 0,00	R\$ 41.914,62	0,1013%	-R\$ 1.540,46
12.440.789/0001-80 - LME REC MULTISETORIAL IPCA - FI EM DIREITOS CREDITORIOS	R\$ 542.964,59	R\$ 0,00	R\$ 0,00	R\$ 544.652,47	1,3159%	R\$ 1.687,88

Fundo	Saldo anterior	Aplicações	Resgates	Saldo Atual	Participação	Retorno R\$
66.998.014/0001-54 - NTN-B20450515	R\$ 8.530.503,38	R\$ 0,00	R\$ 239.346,03	R\$ 8.182.244,47	19,7680%	- R\$ 108.912,88
22.375.276/0001-97 - NTN-C 20310101	R\$ 14.241.513,10	R\$ 0,00	R\$ 0,00	R\$ 13.828.392,46	33,4088%	- R\$ 413.120,64

Tipo	Saldo anterior	Total aplicações	Total resgates	Saldo atual	Total retorno	Total retorno %	Total retorno efetivo
RENDA FIXA	R\$ 40.798.240,80	R\$ 5.352.262,11	R\$ 4.390.935,26	R\$ 41.391.460,76	- R\$ 368.106,89	-1,3926%	-0,7976%
Totais	R\$ 40.798.240,80	R\$ 5.352.262,11	R\$ 4.390.935,26	R\$ 41.391.460,76	- R\$ 368.106,89	-1,3926%	-0,7976%

10.740.670/0001-06 - FUNDO DE INVESTIMENTO CAIXA BRASIL IRF-M 1 TÍTULOS PÚBLICOS RENDA FIXA	
Administrador: CAIXA ECONOMICA FEDERAL	CNPJ Administrador: 00.360.305/0001-04
Saldo na data: R\$0,00	Data do saldo: 30/11/22
PL do fundo: R\$5.942.626.472,35	Quantidade de cotas: -0,00042
% do PL do fundo: 0,00%	Tipo: Fundo de Investimento
Resolução: Res. 4.963/2021 - Fundos Renda Fixa 100% TP/ETF - Art. 7º, I, "b"	Benchmark: IRF-M 1
Disponibilidade: D+ 0	Valor cota: R\$2,964382000
Limite Cumulativo: 0,00%	
Dados bancários: Banco: CAIXA FEDERAL Agência: 0288 Conta: 006.00000003-1	

14.508.643/0001-55 - FUNDO DE INVEST EM COTAS DE FUNDOS DE INVEST CAIXA BRASIL DISPONIBILIDADES RENDA FIXA	
Administrador: CAIXA ECONOMICA FEDERAL	CNPJ Administrador: 00.360.305/0001-04
Saldo na data: R\$266.518,54	Data do saldo: 30/11/22
PL do fundo: R\$1.515.194.732,57	Quantidade de cotas: 125211,27843
% do PL do fundo: 0,02684%	Tipo: Fundo de Investimento
Resolução: Res. 4.963/2021 - Fundos de Renda Fixa (CVM) - Art. 7º, III, "a"	Benchmark: CDI
Disponibilidade: D+ 0	Valor cota: R\$2,128550000
Limite Cumulativo: 0,6439%	
Dados bancários: Banco: CAIXA FEDERAL Agência: 0288 Conta: 006.00000003-1	

03.737.206/0001-97 - FUNDO DE INVESTIMENTO CAIXA BRASIL RENDA FIXA REFERENCIADO DI LONGO PRAZO	
Administrador: CAIXA ECONOMICA FEDERAL	CNPJ Administrador: 00.360.305/0001-04
Saldo na data: R\$0,00	Data do saldo: 30/11/22
PL do fundo: R\$14.056.482.163,13	Quantidade de cotas: -0,00061
% do PL do fundo: 0,00%	Tipo: Fundo de Investimento
Resolução: Res. 4.963/2021 - Fundos de Renda Fixa (CVM) - Art. 7º, III, "a"	Benchmark: CDI
Disponibilidade: D+ 0	Valor cota: R\$4,356720000
Limite Cumulativo: 0,00%	
Dados bancários: Banco: CAIXA FEDERAL Agência: 0288 Conta: 006.00000003-1	

13.077.415/0001-05 - BB PREVIDENCIÁRIO FLUXO RENDA FIXA SIMPLES FUNDO DE INVESTIMENTO EM COTAS DE FUNDOS DE INVESTIMENTO	
Administrador: BB GESTAO DE RECURSOS DTVM S.A	CNPJ Administrador: 30.822.936/0001-69
Saldo na data: R\$3.721.878,96	Data do saldo: 30/11/22
PL do fundo: R\$3.992.775.504,59	Quantidade de cotas: 1548007,4944
% do PL do fundo: 0,09737%	Tipo: Fundo de Investimento
Resolução: Res. 4.963/2021 - Fundos de Renda Fixa (CVM) - Art. 7º, III, "a"	Benchmark: CDI
Disponibilidade: D+ 0	Valor cota: R\$2,404302934
Limite Cumulativo: 8,9919%	

Dados bancários: Banco: BANCO DO BRASIL Agência: 31-0 Conta: 46178-4

12.440.789/0001-80 - LME REC MULTISSETORIAL IPCA - FUNDO DE INVESTIMENTO EM DIREITOS CREDITORIOS

Administrador: RJI CORRETORA DE TÍTULOS E VALORES MOBILIÁRIOS LTDA	CNPJ Administrador: 42.066.258/0001-30
Saldo na data: R\$544.652,47	Data do saldo: 30/11/22
PL do fundo: R\$74.394.580,85	Quantidade de cotas: 1429198,90807
% do PL do fundo: 0,73211%	Tipo: Fundo de Investimento
Resolução: Res. 4.963/2021 - FIDC Sênior - Art. 7º, V, "a"	Benchmark: FIDC
Disponibilidade: D+ 1260	Valor cota: R\$0,381089340
Limite Cumulativo: 1,31586%	
Dados bancários: Banco: RJI Agência: Conta:	

11.902.276/0001-81 - FUNDO DE INVESTIMENTO RECUPERAÇÃO BRASIL RENDA FIXA LONGO PRAZO

Administrador: INTRADER DTVM LTDA	CNPJ Administrador: 15.489.568/0001-95
Saldo na data: R\$41.914,62	Data do saldo: 30/11/22
PL do fundo: R\$10.470.371,97	Quantidade de cotas: 530372,51234
% do PL do fundo: 0,40744%	Tipo: Fundo de Investimento
Resolução: Res. 4.963/2021 - Fundos de Renda Fixa (CVM) - Art. 7º, III, "a"	Benchmark: IMA-B
Disponibilidade: D+ 730	Valor cota: R\$0,079028650
Limite Cumulativo: 0,10126%	
Dados bancários: Banco: INTRADER Agência: Conta:	

15.486.093/0001-83 - BB PREVIDENCIÁRIO RENDA FIXA TÍTULOS PÚBLICOS IPCA FUNDO DE INVESTIMENTO

Administrador: BB GESTAO DE RECURSOS DTVM S.A	CNPJ Administrador: 30.822.936/0001-69
Saldo na data: R\$5.234.968,01	Data do saldo: 30/11/22
PL do fundo: R\$3.695.776.198,86	Quantidade de cotas: 1836924,5986
% do PL do fundo: 0,14136%	Tipo: Fundo de Investimento
Resolução: Artigo 21	Benchmark: IPCA
Disponibilidade: D+ 1	Valor cota: R\$2,849854595
Limite Cumulativo: 12,64746%	
Dados bancários: Banco: BANCO DO BRASIL Agência: 31-0 Conta: 9651-2	

11.328.882/0001-35 - BB PREVIDENCIÁRIO RENDA FIXA IRF-M1 TÍTULOS PÚBLICOS FIC FI

Administrador: BB GESTAO DE RECURSOS DTVM S.A	CNPJ Administrador: 30.822.936/0001-69
Saldo na data: R\$5.630.253,03	Data do saldo: 30/11/22
PL do fundo: R\$6.379.149.625,43	Quantidade de cotas: 1822403,7179
% do PL do fundo: 0,087%	Tipo: Fundo de Investimento
Resolução: Res. 4.963/2021 - Fundos Renda Fixa 100% TP/ETF - Art. 7º, I, "b"	Benchmark: IRF-M 1
Disponibilidade: D+ 0	Valor cota: R\$3,089465288
Limite Cumulativo: 13,60245%	
Dados bancários: Banco: BANCO DO BRASIL Agência: 31-0 Conta: 9651-2	

13.322.205/0001-35 - BB PREVIDENCIÁRIO RENDA FIXA IDKA 2 TÍTULOS PÚBLICOS FUNDO DE INVESTIMENTO

Administrador: BB GESTAO DE RECURSOS DTVM S.A	CNPJ Administrador: 30.822.936/0001-69
Saldo na data: R\$526.894,02	Data do saldo: 30/11/22
PL do fundo: R\$7.717.989.815,26	Quantidade de cotas: 161237,9291
% do PL do fundo: 0,00692%	Tipo: Fundo de Investimento
Resolução: Artigo 21	Benchmark: IDKA 2
Disponibilidade: D+ 1	Valor cota: R\$3,267804416
Limite Cumulativo: 1,27295%	
Dados bancários: Banco: BANCO DO BRASIL Agência: 31-0 Conta: 9651-2	

13.077.418/0001-49 - BB PREVIDENCIÁRIO RENDA FIXA REFERENCIADO DI LONGO PRAZO PERFIL FUNDO DE INVESTIMENTO EM COTAS DE FI	
Administrador: BB GESTAO DE RECURSOS DTVM S.A	CNPJ Administrador: 30.822.936/0001-69
Saldo na data: R\$3.413.744,18	Data do saldo: 30/11/22
PL do fundo: R\$12.044.835.497,35	Quantidade de cotas: 1273203,3392
% do PL do fundo: 0,0273%	Tipo: Fundo de Investimento
Resolução: Artigo 21	Benchmark: CDI
Disponibilidade: D+ 0	Valor cota: R\$2,681224653
Limite Cumulativo: 8,24746%	
Dados bancários: Banco: BANCO DO BRASIL Agência: 31-0 Conta: 9651-2	

66.998.014/0001-54 - NTN-B20450515	
Saldo na data: R\$8.182.244,47	Data do saldo: 30/11/22
PL do fundo: R\$0,00	Quantidade de cotas: 2040,00
Tipo: Fundo de Investimento	
Resolução: Res. 4.963/2021 - Títulos Públicos de emissão do TN (SELIC) - Art. 7º, I, "a"	Benchmark: NTN-B
Disponibilidade: D+ 0	Valor cota: R\$4.010,904158000
Limite Cumulativo: 19,76795%	
Dados bancários: Banco: CAIXA FEDERAL Agência: Conta:	

22.375.276/0001-97 - NTN-C 20310101	
Saldo na data: R\$13.828.392,46	Data do saldo: 30/11/22
PL do fundo: R\$0,00	Quantidade de cotas: 1491,00
Tipo: Fundo de Investimento	
Resolução: Res. 4.963/2021 - Títulos Públicos de emissão do TN (SELIC) - Art. 7º, I, "a"	Benchmark: NTN-C
Disponibilidade: D+ 0	Valor cota: R\$9.274,575762000
Limite Cumulativo: 33,40881%	
Dados bancários: Banco: CAIXA Agência: Conta:	

Saldo total: R\$41.391.460,76

Retorno acumulado - Cliente: INSTITUTO DE PREVIDENCIA DO MUNICIPIO DE BARRETOS

Ano

2022



Mês	Saldo anterior	Aplicações	Resgates	Saldo Atual	Retorno R\$	Efetivo %	Meta %	Atingimento %
JANEIRO	R\$ 37.302.031,70	R\$ 1.956.360,90	R\$ 1.643.078,75	R\$ 38.330.008,28	R\$ 714.694,43	1,8205%	0,9528%	191,0672%
FEVEREIRO	R\$ 38.330.008,28	R\$ 4.766.821,17	R\$ 5.322.663,73	R\$ 38.232.228,02	R\$ 458.062,30	1,0629%	1,4247%	74,6029%
MARÇO	R\$ 38.232.228,02	R\$ 4.626.535,56	R\$ 6.169.839,58	R\$ 37.497.391,61	R\$ 808.467,61	1,8864%	2,0373%	92,5908%
ABRIL	R\$ 37.497.391,61	R\$ 2.027.809,67	R\$ 1.099.635,96	R\$ 38.877.419,49	R\$ 451.854,17	1,1432%	1,4750%	77,5054%
MAIO	R\$ 38.877.419,49	R\$ 5.115.132,17	R\$ 6.602.617,67	R\$ 37.754.132,16	R\$ 364.198,17	0,8279%	0,8825%	93,8089%
JUNHO	R\$ 37.754.132,16	R\$ 4.901.022,33	R\$ 4.906.198,90	R\$ 37.855.787,35	R\$ 106.831,76	0,2505%	1,0834%	23,1175%
JULHO	R\$ 37.855.787,35	R\$ 5.133.837,89	R\$ 5.468.837,79	R\$ 37.560.298,95	R\$ 39.511,50	0,0919%	-0,2722%	133,7654%
AGOSTO	R\$ 37.560.298,95	R\$ 4.615.878,12	R\$ 3.786.463,08	R\$ 38.657.131,78	R\$ 267.417,79	0,6340%	0,0491%	1.291,3429%
SETEMBRO	R\$ 38.657.131,78	R\$ 7.309.491,96	R\$ 4.106.563,76	R\$ 42.176.773,58	R\$ 316.713,60	0,6890%	0,1194%	577,0584%
OUTUBRO	R\$ 42.176.773,58	R\$ 6.102.158,13	R\$ 7.357.278,19	R\$ 40.798.240,80	-R\$ 123.412,72	-0,2556%	1,0030%	-25,4860%
NOVEMBRO	R\$ 40.798.240,80	R\$ 5.352.262,11	R\$ 4.390.935,26	R\$ 41.391.460,76	-R\$ 368.106,89	-0,7976%	0,8223%	-96,9990%

	Total aplicações	Total Resgates	Total retorno R\$	Efetivo %	Meta %	Atingimento %
Total	R\$ 51.907.310,01	R\$ 50.854.112,67	R\$ 3.036.231,72	7,5680%	9,9802%	75,8300%

Retorno: - Cliente: INSTITUTO DE PREVIDENCIA DO MUNICIPIO DE BARRETOS

Mês/Ano

11/2022



Fundo	Benchmark	Mês	Ano	Últimos 3 Meses	Últimos 6 Meses	Últimos 12 Meses	Últimos 24 Meses
13.077.415/0001-05 - BB PREV FLUXO RF SIMPLES FI EM COTAS DE FI	CDI	0,9057%	9,8617%	2,8152%	5,8362%	10,5395%	
11.328.882/0001-35 - BB PREV RF IRF-M1 TIT. PUB FIC FI	IRF-M1	0,8049%	9,4046%	2,1523%	5,2995%	10,3285%	
15.486.093/0001-83 - BB PREV RF TIT. PUB IPCA FI	IPCA	0,7280%	10,3640%	3,0729%	3,3447%	10,9756%	
13.077.418/0001-49 - BB PREV RF REFERENCIADO DI LONGO PRAZO PERFIL FI EM COTAS DE FI	CDI	0,5314%	6,1805%	1,6704%	3,4782%	6,5413%	
14.508.643/0001-55 - FUNDO DE INVEST EM COTAS DE FUNDOS DE INVEST CAIXA BRASIL DISPONIBILIDADES RF	CDI	0,3323%	5,7687%	1,2862%	3,4619%	6,2035%	
12.440.789/0001-80 - LME REC MULTISSETORIAL IPCA - FI EM DIREITOS CREDITORIOS	FIDC	0,3108%	3,1927%	0,5039%	0,7942%	3,3248%	
10.740.670/0001-06 - FI CAIXA BRASIL IRF-M1 TIT. PUB RF	IRF-M1	0,0000%	0,0000%	0,0000%	0,0000%	0,0000%	
03.737.206/0001-97 - FI CAIXA BRASIL RF REFERENCIADO DI LONGO PRAZO	CDI	0,0000%	0,0000%	0,0000%	0,0000%	0,0000%	
13.322.205/0001-35 - BB PREV RF IDKA 2 TIT. PUB FI	IDKA 2	-0,6535%	8,0042%	1,7240%	1,7240%	8,7670%	
66.998.014/0001-54 - NTN-B20450515	NTN-B	-1,2768%	4,5458%	1,9909%	1,2920%	3,0721%	
22.375.276/0001-97 - NTN-C20310101	NTN-C	-2,9009%	7,9906%	-5,7993%	-4,6529%	5,1286%	
11.902.276/0001-81 - FI RECUPERAÇÃO BRASIL RF LONGO PRAZO	IMA-B	-3,5450%	-8,1120%	-4,3111%	-7,2382%	-8,9723%	
Rentabilidade Média		-0,7976%	7,5672%	-0,3696%	0,6054%	6,5417%	
IPCA+5.04%		0,8223%	9,9802%	1,9551%	2,8297%	9,9802%	
Resultado em relação a meta		-96,9990%	75,8225%	-18,9040%	21,3948%	65,5471%	

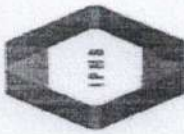

INSTITUTO DE PREVIDÊNCIA DO MUNICÍPIO DE BARRETOS

Fone/Fax: (17) 3322-8358

Av. Trinta e Três, 846 - Baroni - CEP 14780-192 - Barretos - SP
LEI MUNICIPAL Nº 3705 de 08-11-2004 - CNPJ 06.998.014/0001-54

INSTITUTO DE PREVIDENCIA DO MUNICIPIO DE BARRETOS

Novembro 2022



INSTITUTO DE PREVIDÊNCIA DO MUNICÍPIO DE BARRETOIS
 Fone/Fax: (17) 3324-3395
 Av. Tancredo de Almeida Filho, 237 - Jd. São Luiz - Barretos - SP
 CEP: 13.077-418

INSTITUTO DE PREVIDÊNCIA DO MUNICÍPIO DE BARRETOIS
 66.998.014/0001-54

Ciente:
 CNPJ:

Visão geral da carteira

CNPJ	Nome	P. Resgate	Participação	N. Cotistas	Perc. PL	Legislação	Saldo	Risco	Tipo	Taxa Adm.
13.077.415/0001-05	BB PREV FLUXO RF SIMPLES FIE M C	0	8,99%	892	0.09	Fundos de Renda Fixa (CVM) - Art. 7º, III, "a"	R\$ 3.721.878,96	B	Fundo de Investimento	1,00%
13.322.205/0001-35	BB PREV RF IDKA 2 TIT. PUB FI	1	1,27%	1,002	0.01	Fundos Renda Fixa 100% TP/ETF - Art. 7º, I, "b"	R\$ 526.894,02	M	Fundo de Investimento	0,20%
11.328.882/0001-35	BB PREV RF IRF-M1 TIT. PUB FIC FI	0	13,60%	1,107	0.09	Fundos Renda Fixa 100% TP/ETF - Art. 7º, I, "b"	R\$ 5.630.253,03	B	Fundo de Investimento	0,20%
13.077.418/0001-49	BB PREV RF REFERENCIADO DI LONG	0	8,25%	1,049	0.03	Fundos de Renda Fixa (CVM) - Art. 7º, III, "a"	R\$ 3.413.744,18	B	Fundo de Investimento	0,20%
15.486.093/0001-83	BB PREV RF TIT. PUB IPCA FI	1	12,65%	355	0.14	Fundos Renda Fixa 100% TP/ETF - Art. 7º, I, "b"	R\$ 5.234.988,01	M	Fundo de Investimento	0,15%
14.508.643/0001-55	FUNDO DE INVEST EM COTAS DE FUI	0	0,64%	325	0.02	Fundos de Renda Fixa (CVM) - Art. 7º, III, "a"	R\$ 266.518,54	B	Fundo de Investimento	0,80%
10.740.670/0001-06	FI CAIXA BRASIL IRF-M 1 TIT. PUB RF	0	0,00%	1,177	0.00	Fundos Renda Fixa 100% TP/ETF - Art. 7º, I, "b"	R\$ 0,00	B	Fundo de Investimento	0,20%
03.737.206/0001-97	FI CAIXA BRASIL RF REFERENCIADO	0	0,00%	993	0.00	Fundos de Renda Fixa (CVM) - Art. 7º, III, "a"	R\$ 0,00	B	Fundo de Investimento	0,20%
11.902.276/0001-81	FI RECUPERAÇÃO BRASIL RF LONGC	730	0,10%	19	0.40	Fundos de Renda Fixa (CVM) - Art. 7º, III, "a"	R\$ 41.914,62	A	Fundo de Investimento	1,25%
12.440.789/0001-80	LME REC MULTISSETORIAL IPCA - FIEI	1260	1,32%	71	0.73	FIDC Sênior - Art. 7º, V, "a"	R\$ 544.652,47	A	Fundo de Investimento	1,50%
66.998.014/0001-54	NTN-B20450515	0	19,77%	1	0.00	TP de emissão do TN (SELIC) - Art. 7º, I, "a"	R\$ 8.182.244,47	A	Fundo de Investimento	0,20%
22.375.276/0001-97	NTN-C 20310101	0	33,41%	1	0.00	TP de emissão do TN (SELIC) - Art. 7º, I, "a"	R\$ 13.828.392,46	A	Fundo de Investimento	0,20%

R\$ 41.391.460,76



Retorno do mês

Nome Fundo	Saldo Inicial	Aplicações	Resgates	Saldo Final	Rentabilidade	Efetivo	Bench.
BB PREV FLUXO RF SIMPLES FIEI	R\$ 3.556.792,05	R\$ 169.950,78	R\$ 38.616,98	R\$ 3.721.878,96	R\$ 33.753,11	0,9057%	CDI
BB PREV RF IDKA 2 TIT. PUB FI	R\$ 530.359,89	R\$ 0	R\$ 0	R\$ 526.894,02	R\$ -3.465,87	-0,6535%	IDKA 2
BB PREV RF IRF-M1 TIT. PUB FIC f	R\$ 1.290.294,12	R\$ 4.295.000,00	R\$ 0	R\$ 5.630.253,03	R\$ 44.958,91	0,8049%	IRF-M 1
BB PREV RF REFERENCIADO DI L	R\$ 6.685.743,07	R\$ 510.000,00	R\$ 3.820.241,41	R\$ 3.413.744,18	R\$ 38.242,52	0,5314%	CDI
BB PREV RF TIT. PUB IPCA FI	R\$ 5.349.791,44	R\$ 0	R\$ 153.770,72	R\$ 5.234.968,01	R\$ 38.947,29	0,7280%	IPCA
FUNDO DE INVEST EM COTAS DE	R\$ 26.824,08	R\$ 377.311,33	R\$ 138.960,12	R\$ 266.518,54	R\$ 1.343,25	0,3323%	CDI
FI CAIXA BRASIL IRF-M 1 TIT. PUB	R\$ 0	R\$ 0	R\$ 0	R\$ 0	R\$ -	0,0000%	IRF-M 1
FI CAIXA BRASIL RF REFERENCIAL	R\$ 0	R\$ 0	R\$ 0	R\$ 0	R\$ -	0,0000%	CDI
FI RECUPERAÇÃO BRASIL RF LON	R\$ 43.455,08	R\$ 0	R\$ 0	R\$ 41.914,62	R\$ -1.540,46	-3,5450%	IMA-B
LME REC MULTISSETORIAL IPCA - F	R\$ 542.964,59	R\$ 0	R\$ 0	R\$ 544.652,47	R\$ 1.687,88	0,3108%	FIDC
NTN-B20450515	R\$ 8.530.503,38	R\$ 0	R\$ 239.346,03	R\$ 8.182.244,47	R\$ -108.912,88	-1,2768%	NTN-B
NTN-C 20310101	R\$ 14.241.513,10	R\$ 0	R\$ 0	R\$ 13.828.392,46	R\$ -413.120,64	-2,9009%	NTN-C
Total	40.798.240,80	5.352.262,11	4.390.935,26	41.391.460,76	-368,106,89	-0,7976%	



Enquadramentos

Res. 4.963/2021 - Títulos Públicos de emissão do TN (SELIC) - Art. 7º, I, "a"

Fundo	Saldo	N. Cotas	% PL	P. Liq.	% Carteira	Limites	Situação
NTN-B20450515	R\$ 8.182.244,47	2,040.00	446,83100%	0,00	19,77%	Lim. Res.: 100,00% Lim. Pol.: 100,00% Lim. CNPJ: 20% Lim. PL: 818.224,446	Enquadrado
NTN-C 20310101	R\$ 13.828.392,46	1,491.00	246,18700%	0,00	33,41%	Lim. Res.: 100,00% Lim. Pol.: 100,00% Lim. CNPJ: 20% Lim. PL: 1.382.839,24	Enquadrado

Saldo do grupo: R\$ 22.010.636,93

Res. 4.963/2021 - Fundos Renda Fixa 100% TPIETF - Art. 7º, I, "b"

Fundo	Saldo	N. Cotas	% PL	P. Liq.	% Carteira	Limites	Situação
BB PREV RF IDKA 2 TIT. PUB FI	R\$ 526.894,02	161,237.93	0,00683%	7.717,989,815,26	1,27%	Lim. Res.: 100,00% Lim. Pol.: 100,00% Lim. CNPJ: 20% Lim. PL: 0,01%	Enquadrado
BB PREV RF IRF-M1 TIT. PUB FIC FI	R\$ 5.630.253,03	1,822,403,72	0,08826%	6,379,149,625,43	13,60%	Lim. Res.: 100,00% Lim. Pol.: 100,00% Lim. CNPJ: 20% Lim. PL: 0,09%	Enquadrado
BB PREV RF TIT. PUB IPCA FI	R\$ 5.234.968,01	1,836,924,60	0,14165%	3,695,776,198,86	12,65%	Lim. Res.: 100,00% Lim. Pol.: 100,00% Lim. CNPJ: 20% Lim. PL: 0,14%	Enquadrado
FI CAIXA BRASIL IRF-M 1 TIT. PUB RF	R\$ 0,00	0,00	0,00000%	5,942,626,472,35	0,00%	Lim. Res.: 100,00% Lim. Pol.: 100,00% Lim. CNPJ: 20% Lim. PL: 0,00%	Enquadrado

Saldo do grupo: R\$ 11.392.115,06

Res. 4.963/2021 - Fundos de Renda Fixa (CVM) - Art. 7º, III, "a"

Fundo	Saldo	N. Cotas	% PL	P. Liq.	% Carteira	Limites	Situação
BB PREV FLUXO RF SIMPLES FI EM COTAS DE FI	R\$ 3.721.878,96	1,548,007,49	0,09322%	3,992,775,504,59	8,99%	Lim. Res.: 60,00% Lim. Pol.: 60,00% Lim. CNPJ: 20% Lim. PL: 0,09%	Enquadrado
BB PREV RF REFERENCIADO DI LONGO PRAZO PERFIL FI EM COTAS DE FI	R\$ 3.413.744,18	1,273,203,34	0,02834%	12,044,835,497,35	8,25%	Lim. Res.: 60,00% Lim. Pol.: 60,00% Lim. CNPJ: 20% Lim. PL: 0,03%	Enquadrado

Saldo do grupo: R\$ 7.444.056,30



INSTITUTO DE PREVIDÊNCIA DO MUNICÍPIO DE BARRETOSS
 Av. Juvêncio Lima, 266 - Barretos, SP
 CEP: 13122-4355
 Fone/Fax: (17) 3322-4355

INSTITUTO DE PREVIDÊNCIA DO MUNICÍPIO DE BARRETOSS
 CNPJ: 66.998.014/0001-54

FI CAIXA BRASIL RF REFERENCIADO DI LONGO PRAZO	R\$ 0,00	0,00	0,000000%	14,056,492,163,13	0,00%	Lim. Res.: 60,00% Lim. Pol.: 60,00% Lim. CNPJ: 20% Lim. PL: 0,00%	Enquadrado
FI RECUPERAÇÃO BRASIL RF LONGO PRAZO	R\$ 41,914,62	530,372,51	0,40032%	10,470,371,97	0,10%	Lim. Res.: 60,00% Lim. Pol.: 60,00% Lim. CNPJ: 20% Lim. PL: 0,40%	Enquadrado
FUNDO DE INVEST EM COTAS DE FUNDOS DE INVEST CAIXA BRASIL DISPONIBILIDADES RF	R\$ 266,518,54	125,211,28	0,01759%	1,515,194,732,57	0,64%	Lim. Res.: 60,00% Lim. Pol.: 60,00% Lim. CNPJ: 20% Lim. PL: 0,02%	Enquadrado

Res. 4.963/2021 - FIDC Sênior - Art. 7º, V, "a"

		% Carteira: : 1,32%		Saldo do grupo: R\$ 544.652,47			
Fundo	Saldo	N. Cotas	% PL	P. Liq.	% Carteira	Limites	Situação
LME REC MULTISSETORIAL IPCA - FI EM DIREITOS CREDITÓRIOS	R\$ 544.652,47	1,429,198,91	0,73211%	74,394,580,85	1,32%	Lim. Res.: 5,00% Lim. Pol.: 5,00% Lim. CNPJ: 20% Lim. PL: 0,73%	Enquadrado



Enquadramento por Benchmark

CDI

% Carteira: 17,88%

Saldo do grupo: R\$ 7.402.141,68

Nome fundo	Saldo	Saldo cotas	%PL	% Carteira	Limites				Situação
					Lim. Res.:	Lim. Pol.:	Lim. CNPJ:	Lim. PL:	
FUNDO DE INVEST EM COTAS DE FUNDOS DE INVEST CAIXA BRASIL DISPONIBILIDADES RF	R\$ 266.518,54	125,211.28	0.02	0.64	60,00%	60,00%	20%	15,00%	Enquadrado
FI CAIXA BRASIL RF REFERENCIADO DI LONGO PRAZO	R\$ 0,00	0.00	0.00	0.00	60,00%	60,00%	20%	15,00%	Enquadrado
BB PREV FLUXO RF SIMPLES FI EM COTAS DE FI	R\$ 3.721.878,96	1,548,007.49	0.09	8.99	60,00%	60,00%	20%	15,00%	Enquadrado
BB PREV RF REFERENCIADO DI LONGO PRAZO PERFIL FI EM COTAS DE FI	R\$ 3.413.744,18	1,273,203.34	0.03	8.25	60,00%	60,00%	20%	15,00%	Enquadrado

FIDC

% Carteira: 1,32%

Saldo do grupo: R\$ 544.652,47

Nome fundo	Saldo	Saldo cotas	%PL	% Carteira	Limites				Situação
					Lim. Res.:	Lim. Pol.:	Lim. CNPJ:	Lim. PL:	
LME REC MULTISECTORIAL IPCA - FI EM DIREITOS CREDITÓRIOS	R\$ 544.652,47	1,429,198.91	0.73	1.32	5,00%	5,00%	20%	5,00%	Enquadrado

IDKA 2

% Carteira: 1,27%

Saldo do grupo: R\$ 526.894,02

Nome fundo	Saldo	Saldo cotas	%PL	% Carteira	Limites				Situação
					Lim. Res.:	Lim. Pol.:	Lim. CNPJ:	Lim. PL:	
BB PREV RF IDKA 2 TIT. PUB FI	R\$ 526.894,02	161,237.93	0.01	1.27	100,00%	100,00%	20%	100,00%	Enquadrado



IMA-B

% Carteira: 0,10%

Saldo do grupo: R\$ 41.914,62

Nome fundo	Saldo	Saldo cotas	%PL	% Carteira	Limites	Situação
FI RECUPERAÇÃO BRASIL RF LONGO PRAZO	R\$ 41.914,62	530,372,51	0,40	0,10	Lim. Res.: 60,00% Lim. Pol.: 60,00% Lim. CNPJ: 20% Lim. PL: 15,00%	Enquadrado

IPCA

% Carteira: 12,65%

Saldo do grupo: R\$ 5.234.968,01

Nome fundo	Saldo	Saldo cotas	%PL	% Carteira	Limites	Situação
BB PREV RF TIT. PUB IPCA FI	R\$ 5.234.968,01	1,836,924,60	0,14	12,65	Lim. Res.: 100,00% Lim. Pol.: 100,00% Lim. CNPJ: 20% Lim. PL: 100,00%	Enquadrado

IRF-M 1

% Carteira: 13,60%

Saldo do grupo: R\$ 5.630.253,03

Nome fundo	Saldo	Saldo cotas	%PL	% Carteira	Limites	Situação
FI CAIXA BRASIL IRF-M 1 TIT. PUB RF	R\$ 0,00	0,00	0,00	0,00	Lim. Res.: 100,00% Lim. Pol.: 100,00% Lim. CNPJ: 20% Lim. PL: 100,00%	Enquadrado
BB PREV RF IRF-M1 TIT. PUB FIC FI	R\$ 5.630.253,03	1,822,403,72	0,09	13,60	Lim. Res.: 100,00% Lim. Pol.: 100,00% Lim. CNPJ: 20% Lim. PL: 100,00%	Enquadrado

NTN-B

% Carteira: 19,77%

Saldo do grupo: R\$ 8.182.244,47

Nome fundo	Saldo	Saldo cotas	%PL	% Carteira	Limites	Situação
NTN-B20450515	R\$ 8.182.244,47	2,040,00	,224,446,83	19,77	Lim. Res.: 100,00% Lim. Pol.: 100,00% Lim. CNPJ: 20% Lim. PL: 100,00%	Enquadrado

NTN-C

% Carteira: 33,41%

Saldo do grupo: R\$ 13.828.392,46

Nome fundo	Saldo	Saldo cotas	%PL	% Carteira	Limites	Situação
------------	-------	-------------	-----	------------	---------	----------



INSTITUTO DE PREVIDÊNCIA DO MUNICÍPIO DE BARRETOS
Fone/Fax: (17) 3328-8752
R. 2 de Julho, 666 - Jd. São João - CEP: 13.828-105 - Barretos, SP
CNPJ: 06.998.014/0001-54

INSTITUTO DE PREVIDENCIA DO MUNICIPIO DE BARRETOS
66.998.014/0001-54

NTN-C 20310101	R\$ 13.828.392,46	1,491.00	,839,246.19	33,41	Lim. Res.: 100,00% Lim. Pol.: 100,00% Lim. CNPJ: 20% Lim. PL: 100,00%	Enquadrado
----------------	-------------------	----------	-------------	-------	--------------------------------------------------------------------------------	------------



Retorno acumulado no ano

Período	Saldo Anterior	Aplicações	Resgates	Saldo Atual	Retorno R\$	Retorno %	Meta	Atingimento
Janeiro	R\$ 37.302.031,70	R\$ 1.956.360,90	R\$ 1.643.078,75	R\$ 38.330.008,28	R\$ 714.694,43	1,8205%	0,9528	191,0672%
Fevereiro	R\$ 38.330.008,28	R\$ 4.766.821,17	R\$ 5.322.663,73	R\$ 38.232.228,02	R\$ 458.062,30	1,0629%	1,4247	74,6029%
Março	R\$ 38.232.228,02	R\$ 4.626.535,56	R\$ 6.169.839,58	R\$ 37.497.391,61	R\$ 808.467,61	1,8864%	2,0373	92,5908%
Abril	R\$ 37.497.391,61	R\$ 2.027.809,67	R\$ 1.099.635,96	R\$ 38.877.419,49	R\$ 451.854,17	1,1432%	1,4750	77,5054%
Mai	R\$ 38.877.419,49	R\$ 5.115.132,17	R\$ 6.602.617,67	R\$ 37.754.132,16	R\$ 364.198,17	0,8279%	0,8825	93,8089%
Junho	R\$ 37.754.132,16	R\$ 4.901.022,33	R\$ 4.906.198,90	R\$ 37.855.787,35	R\$ 106.831,76	0,2505%	1,0834	23,1175%
Julho	R\$ 37.855.787,35	R\$ 5.133.837,89	R\$ 5.488.837,79	R\$ 37.560.298,95	R\$ 39.511,50	0,0919%	-0,2722	133,7654%
Agosto	R\$ 37.560.298,95	R\$ 4.615.878,12	R\$ 3.786.463,08	R\$ 38.657.131,78	R\$ 267.417,79	0,6340%	0,0491	1.291,3429%
Setembro	R\$ 38.657.131,78	R\$ 7.309.491,96	R\$ 4.106.563,76	R\$ 42.176.773,58	R\$ 316.713,60	0,6890%	0,1194	577,0584%
Outubro	R\$ 42.176.773,58	R\$ 6.102.158,13	R\$ 7.357.278,19	R\$ 40.798.240,80	-R\$ 123.412,72	-0,2556%	1,0030	-25,4860%
Novembro	R\$ 40.798.240,80	R\$ 5.352.262,11	R\$ 4.390.935,26	R\$ 41.391.460,76	-R\$ 368.106,89	-0,7976%	0,8223	-96,9990%
Total		51,907,310.01	50,854,112.67		3,036,231.72	7,5680%	9,9802%	75,8300%

Meta x Atingimento

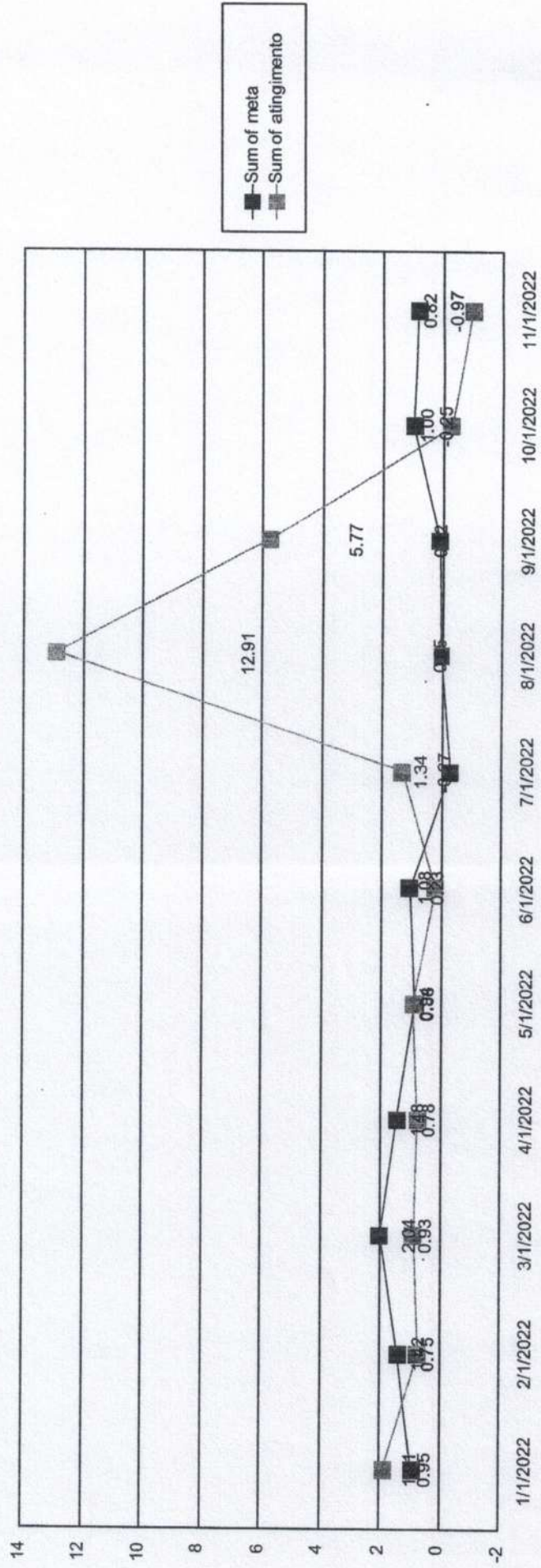



Evolução do patrimônio

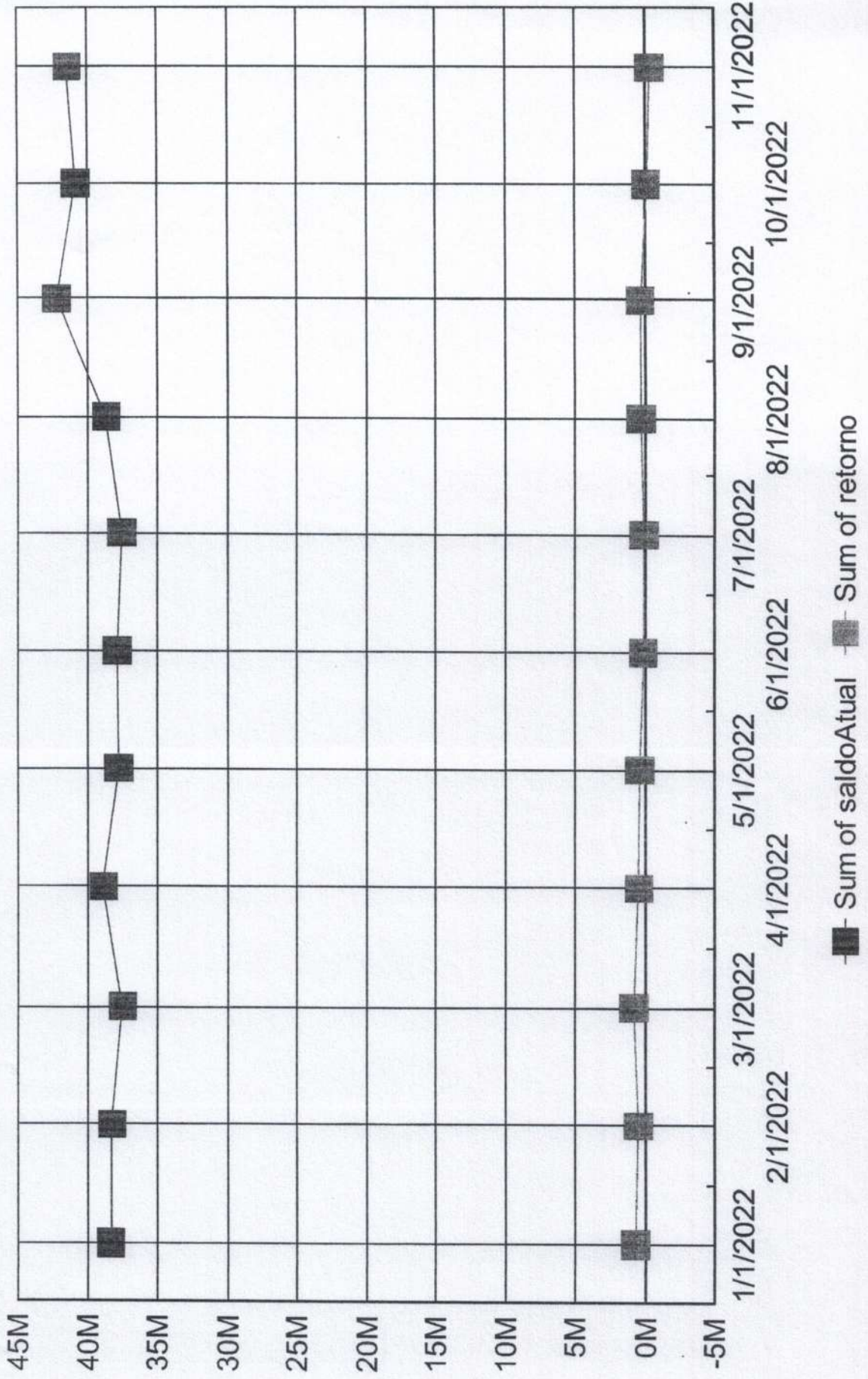



INSTITUTO DE PREVIDÊNCIA DO MUNICÍPIO DE BARRETOS

Cliente:

Fone/Fax: (17) 3322-4359

66.998.014/0001-54

CNPJ:

R. São Luiz, 86 - Edm. - CEP: 137-000 - Barretos - SP
CNPJ: 66.998.014/0001-54

Retorno Mensal

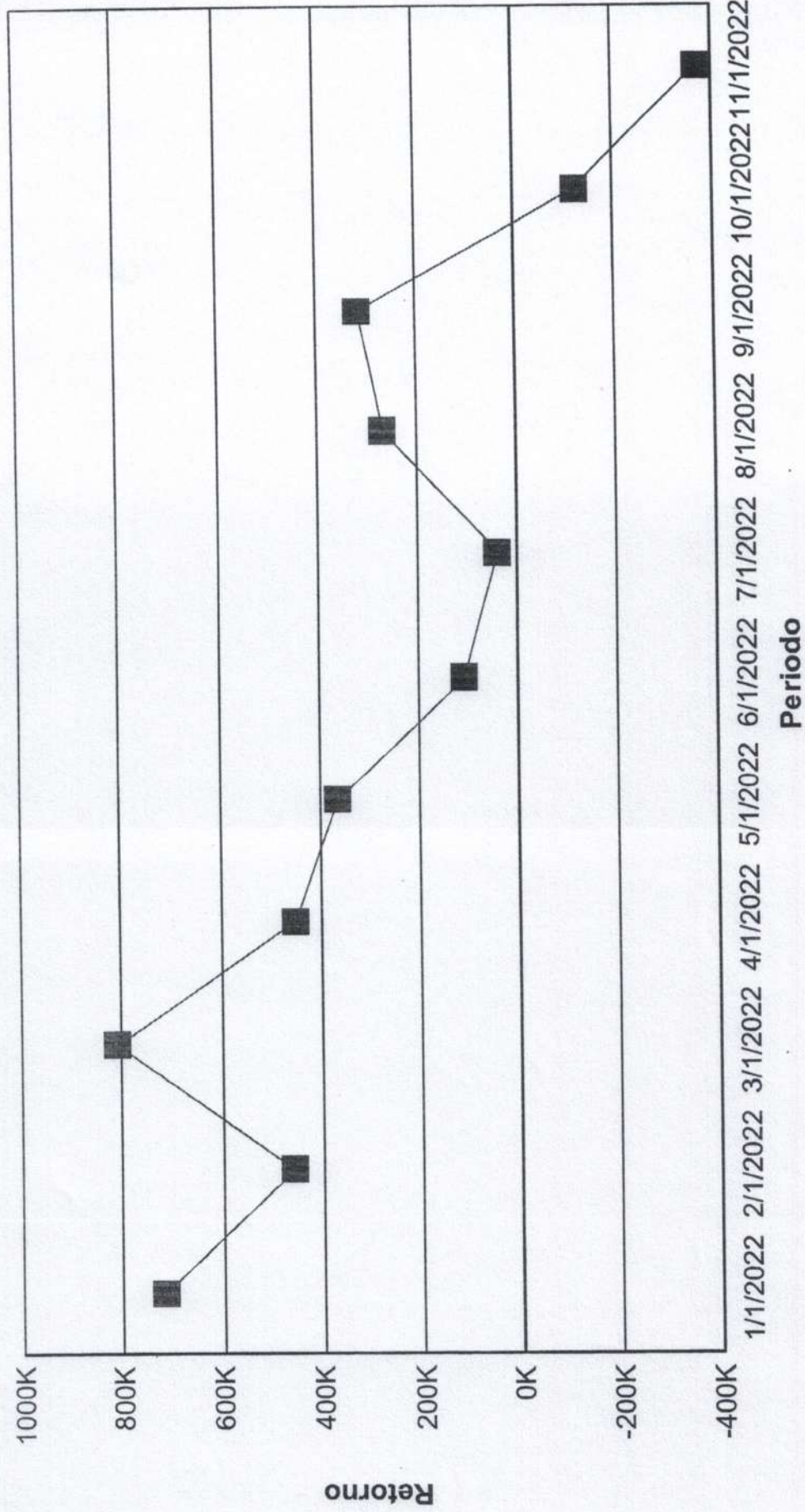



Índices Econômicos - IPCA

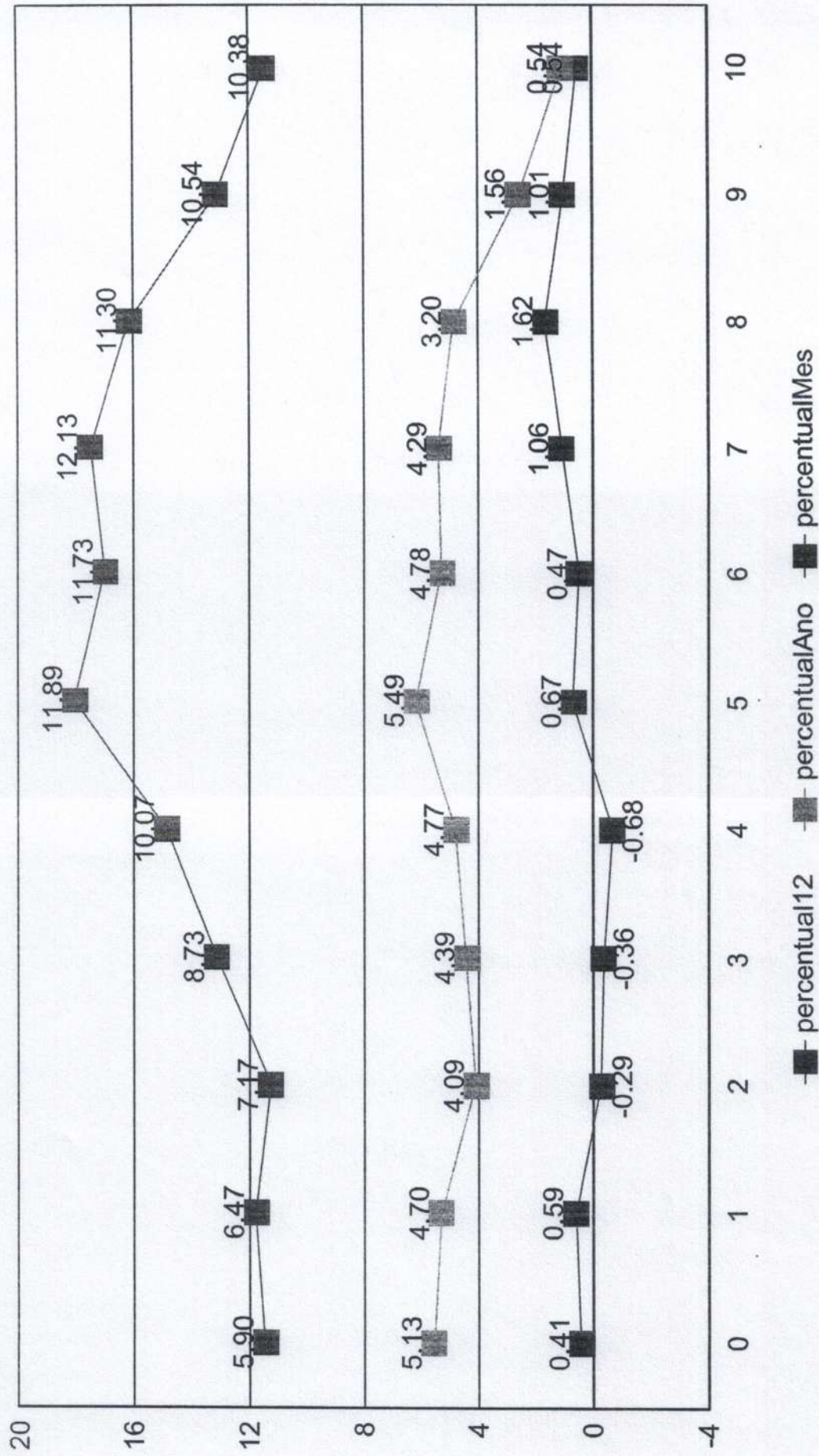



Índices Econômicos - INPC

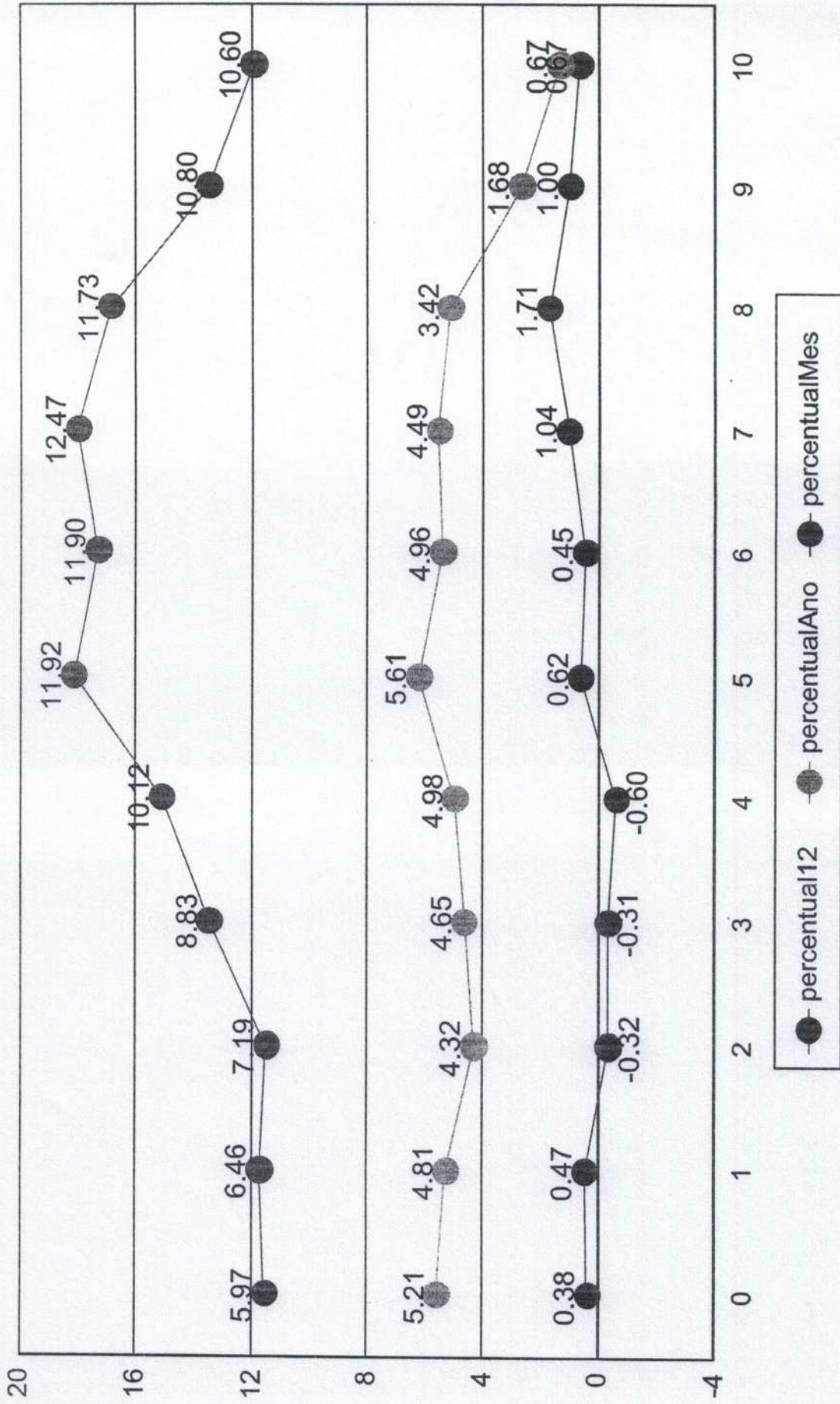



Índices Econômicos - SELIC

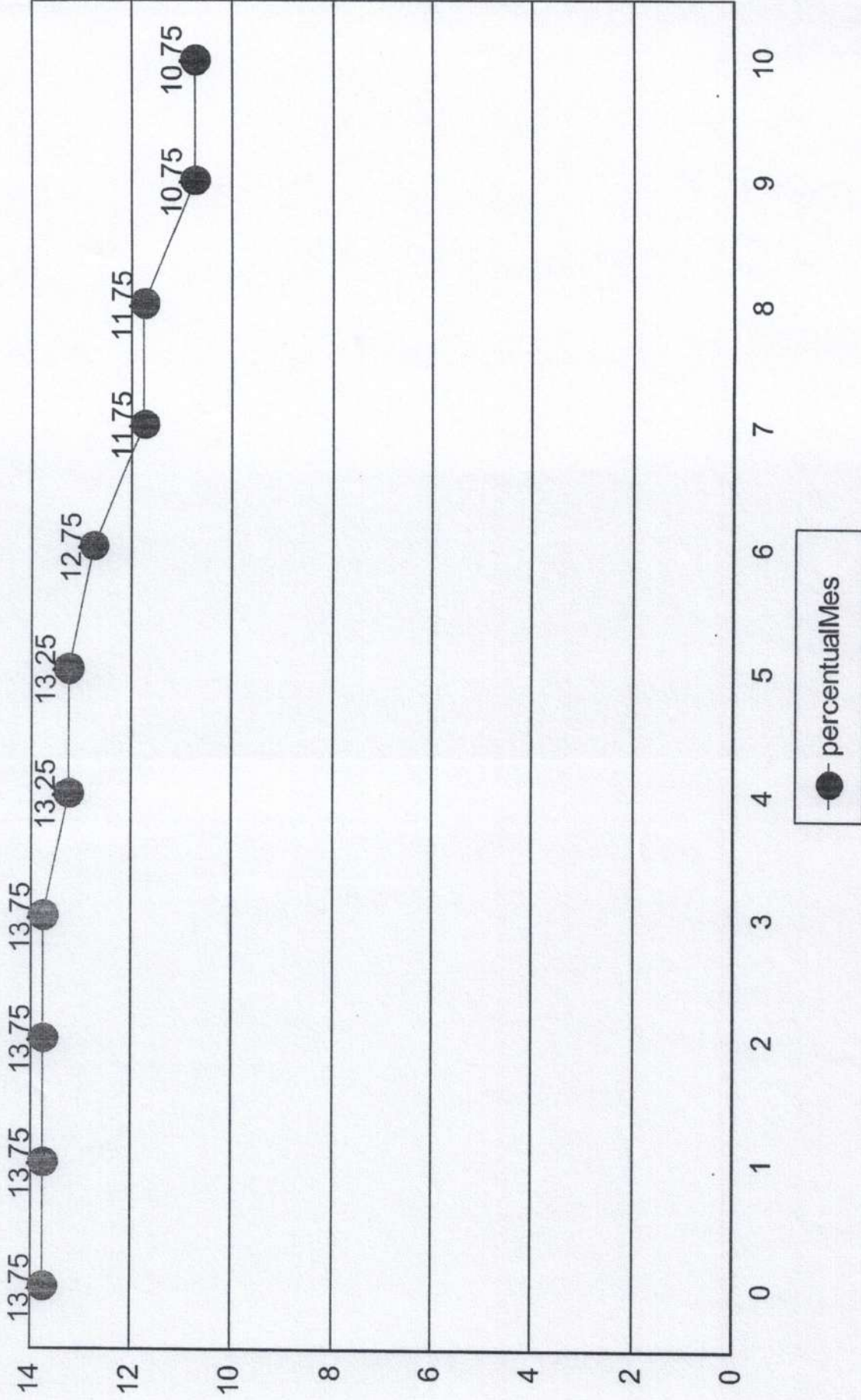



Medidas de risco

GESTÃO DE RISCO - MERCADO: O valor dos ativos que compõem a carteira do fundo pode aumentar ou diminuir de acordo com flutuações de preços e cotações de mercado, mudanças no cenário político e econômico, alterações nas taxas de juros e, ainda, com os resultados das empresas emittentes de valores mobiliários (ações, debêntures, notas promissórias, entre outros).

Índice Sharpe: O índice de Sharpe é uma medida que permite a classificação do fundo em termos de desempenho global, sendo considerados melhores os fundos com maior índice. Vale lembrar ainda que o índice varia se o resultado for calculado com base em rentabilidades semanais, mensais ou anuais.

VaR - Value at Risk: Value-at-risk ou Valor sob Risco pode ser definido como perda máxima, num determinado período, sob condições normais de mercado, com determinado grau de confiança.

CNPJ	Nome fundo	Benchmark	Sharpe	VAR	VOL3	VOL6	VOL12
10.740.670/0001-06	FI CAIXA BRASIL IRF-M 1 TIT. PUB RF	IRF-M 1	25,37%	0,00%	8,44%	24,36%	54,37%
14.508.643/0001-55	FUNDO DE INVEST EM COTAS DE FUNDOS DE INVEST CAI	CDI	25,28%	0,00%	7,76%	21,22%	49,13%
03.737.206/0001-97	FI CAIXA BRASIL RF REFERENCIADO DI LONGO PRAZO	CDI	25,23%	0,00%	9,22%	25,03%	58,45%
13.077.415/0001-05	BB PREV FLUXO RF SIMPLES FI EM COTAS DE FI	CDI	25,24%	0,00%	8,31%	22,63%	52,18%
12.440.789/0001-80	LME REC MULTISETORIAL IPCA - FI EM DIREITOS CREDITC	FIDC	25,29%	0,00%	1,35%	2,17%	16,48%
11.902.276/0001-81	FI RECUPERAÇÃO BRASIL RF LONGO PRAZO	IMA-B	-35,45%	0,01%	17,93%	22,03%	33,60%
15.486.093/0001-83	BB PREV RF TIT. PUB IPCA FI	IPCA	25,10%	0,01%	13,53%	16,88%	52,97%
11.328.882/0001-35	BB PREV RF IRF-M1 TIT. PUB FIC FI	IRF-M 1	25,37%	0,00%	8,40%	24,31%	54,30%
13.322.205/0001-35	BB PREV RF IDKA 2 TIT. PUB FI	IDKA 2	23,35%	0,01%	8,14%	12,09%	45,94%
13.077.418/0001-49	BB PREV RF REFERENCIADO DI LONGO PRAZO PERFIL FI	CDI	25,32%	0,00%	9,18%	25,02%	58,24%
66.998.014/0001-54	NTN-B20450515	NTN-B	-11,74%	0,05%	18,40%	27,16%	29,04%
22.375.276/0001-97	NTN-C 20310101	NTN-C	-6,05%	0,04%	23,13%	37,67%	50,24%
			172,30%	0,12%	133,81%	260,58%	554,93%

Provisão de risco - Mercado

CNPJ	Nome do fundo	Benchmark	Saldo	VAR12	VOL12	VAR% BASE 1
13.077.415/0001-05	BB PREVIDENCIÁRIO FLUXO RENDA FIXA SIMPLES FUNDO I	CDI	R\$ 3.721.878,96	0,00%	52,18%	R\$ 7,24
13.322.205/0001-35	BB PREVIDENCIÁRIO RENDA FIXA IDKA 2 TÍTULOS PÚBLICO	IDKA 2	R\$ 526.894,02	0,01%	45,94%	R\$ 42,92
11.328.882/0001-35	BB PREVIDENCIÁRIO RENDA FIXA IRF-M1 TÍTULOS PÚBLICO	IRF-M 1	R\$ 5.630.253,03	0,00%	54,30%	R\$ 14,44
13.077.418/0001-49	BB PREVIDENCIÁRIO RENDA FIXA REFERENCIADO DI LONGO	CDI	R\$ 3.413.744,18	0,00%	58,24%	R\$ 6,07
15.486.093/0001-83	BB PREVIDENCIÁRIO RENDA FIXA TÍTULOS PÚBLICOS IPCA I	IPCA	R\$ 5.234.968,01	0,01%	52,97%	R\$ 427,26
14.508.643/0001-55	FUNDO DE INVEST EM COTAS DE FUNDOS DE INVEST CAIXA	CDI	R\$ 266.518,54	0,00%	49,13%	R\$ 0,45
10.740.670/0001-06	FUNDO DE INVESTIMENTO CAIXA BRASIL IRF-M 1 TÍTULOS F	IRF-M 1	R\$ 0,00	0,00%	54,37%	R\$ 0,00
03.737.206/0001-97	FUNDO DE INVESTIMENTO CAIXA BRASIL RENDA FIXA REFE	CDI	R\$ 0,00	0,00%	58,45%	R\$ 0,00
11.902.276/0001-81	FUNDO DE INVESTIMENTO RECUPERAÇÃO BRASIL RENDA F	IMA-B	R\$ 41.914,62	0,01%	33,60%	R\$ 5,39
12.440.789/0001-80	LME REC MULTISSETORIAL IPCA - FUNDO DE INVESTIMENTO	FIDC	R\$ 544.652,47	0,00%	16,48%	R\$ 3,21
66.998.014/0001-54	NTN-B20450515	NTN-B	R\$ 8.182.244,47	0,05%	29,04%	R\$ 4.002,05

Saldo Total:	R\$ 27.563.068,30
Provisão para perda e Investimentos	R\$ 4.509,05
% Provisão de perda	0,02%
% Aceitável perda	2%
Limite de utilização	0,82%



Nome do Fundo	Saldo	% Part.	N. Cotistas	% PL	PL do Fundo	Legislação	Grau risco	Prazo Resgate
BB PREVIDENCIÁRIO FLUXO RENDA FIXA SIMPLE	R\$ 3.721.878,96	8,99%	892	0,09%	R\$ 4.082.680.068,88	ida Fixa (CVM)	Baixo	D+ 0
BB PREVIDENCIÁRIO RENDA FIXA IDKA 2 TÍTULO	R\$ 526.894,02	1,27%	1,002	0,01%	R\$ 7.711.342.597,12	ixa 100% TP/E	Médio	D+ 1
BB PREVIDENCIÁRIO RENDA FIXA IRF-M1 TÍTULO	R\$ 5.630.253,03	13,60%	1,107	0,09%	R\$ 6.391.612.684,47	ixa 100% TP/E	Baixo	D+ 0
BB PREVIDENCIÁRIO RENDA FIXA REFERENCIAL	R\$ 3.413.744,18	8,25%	1,049	0,03%	R\$ 12.123.869.374,08	ida Fixa (CVM)	Baixo	D+ 0
BB PREVIDENCIÁRIO RENDA FIXA TÍTULOS PÚBL	R\$ 5.234.968,01	12,65%	355	0,14%	R\$ 3.699.955.948,90	ixa 100% TP/E	Médio	D+ 1
FUNDO DE INVEST EM COTAS DE FUNDOS DE IN	R\$ 266.518,54	0,64%	325	0,02%	R\$ 1.400.738.666,18	ida Fixa (CVM)	Baixo	D+ 0
FUNDO DE INVESTIMENTO CAIXA BRASIL IRF-M	R\$ 0,00	0,00%	1,177	0,00%	R\$ 6.004.596.258,60	ixa 100% TP/E	Baixo	D+ 0
FUNDO DE INVESTIMENTO CAIXA BRASIL RENDA	R\$ 0,00	0,00%	993	0,00%	R\$ 13.877.886.193,56	ida Fixa (CVM)	Baixo	D+ 0
FUNDO DE INVESTIMENTO RECUPERAÇÃO BRAS	R\$ 41.914,62	0,10%	19	0,40%	R\$ 10.442.811,44	ida Fixa (CVM)	Alto	D+ 730
ME REC MULTISECTORIAL IPCA - FUNDO DE INVE	R\$ 544.652,47	1,32%	71	0,73%	R\$ 74.394.580,85	Sênior - Art. 7º	Alto	D+ 1260
NTN-B20450515	R\$ 8.182.244,47	19,77%	1	0,00%	R\$ 0,00	do TN (SELIC)	Alto	D+ 0
NTN-C 20310101	R\$ 13.828.392,46	33,41%	1	0,00%	R\$ 0,00	do TN (SELIC)	Alto	D+ 0

Prazo Resgate	Saldo	N. Fundo	% Carteira
0	R\$ 35.043.031,64	8	84,66%
1	R\$ 5.761.862,03	2	13,92%
1260	R\$ 544.652,47	1	1,32%
730	R\$ 41.914,62	1	0,10%

Risco Crédito

Legislação	Limite	Limite Política	Saldo	% Carteira
Res. 4.963/2021 - Títulos Públicos de emissão do TN (SELIC) - Art. 7º, I, "a"	100,00%	100,00%	R\$ 22.010.636,93	53,18
Res. 4.963/2021 - Fundos Renda Fixa 100% TP/ETF - Art. 7º, I, "b"	100,00%	100,00%	R\$ 11.392.115,06	27,52
Res. 4.963/2021 - Fundos de Renda Fixa (CVM) - Art. 7º, III, "a"	60,00%	60,00%	R\$ 7.444.056,30	17,98
Res. 4.963/2021 - FIDC Sênior - Art. 7º, V, "a"	5,00%	5,00%	R\$ 544.652,47	1,32

	Saldo	% Carteira
100% títulos públicos	0.00	0.00
50% Títulos públicos e 50% Títulos privados	0.00	0.00
100% títulos privados	41,391,460.76	100.00

Distribuição dos saldos

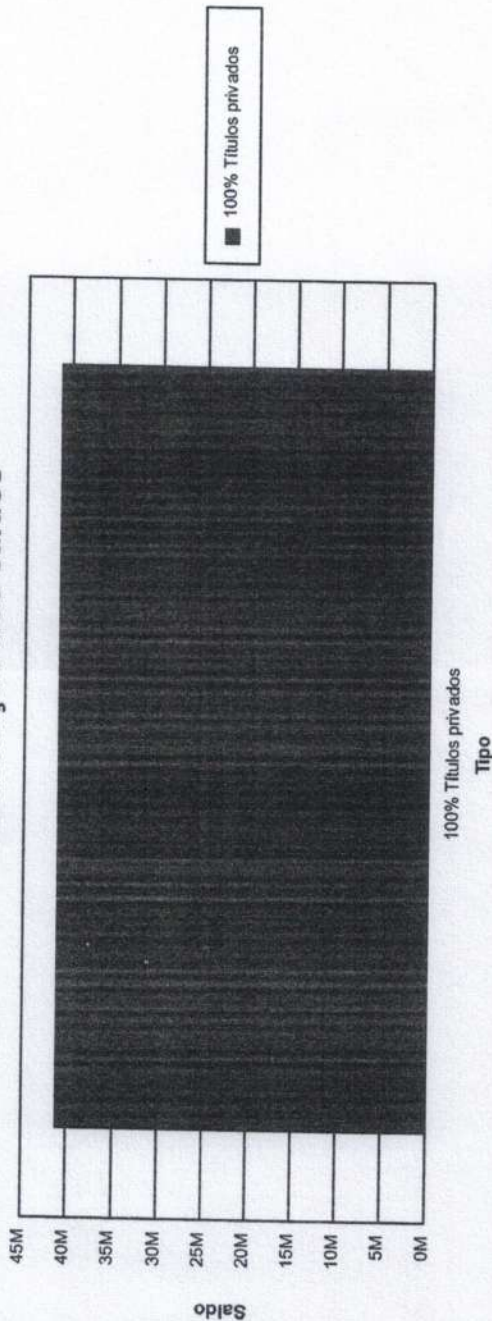

Instituto de Previdência Município Barretos

Demonstrativo da Folha Resumo da Folha de APOSENTADOS - NOVEMBRO

Total Geral (1.185 funcionarios)

Cod. R	Descricao	VMensal	DESC	Cod. R	Descricao	VMensal	
PROV 37	Abono Pecuniario	1.440,00		149	Afsaae Aposentados	480,00	
510	Acordo Extra Judicial	7.152,88		120	Aspum	1.755,00	
544	Adiant. 1o Parc. 13o	116.030,43		46	Austa Clinicas	139.421,17	
66	Credito AustaClinicas	343,14		190	Austa Clinicas Prefeit	2.685,48	
212	Diferenca de Proventos	8.064,86		148	Austa Clinicas SAAE Ap	12.357,32	
3	Provento de Aposentado	5.494.496,55		112	Austa co-participacao	16.738,32	
				227	BANCO DO BRASIL IPMB 1	42.238,44	
				238	BANCO DO BRASIL IPMB 2	10.271,65	
				245	BANCO DO BRASIL IPMB 3	2.060,16	
				293	BANCO DO BRASIL IPMB 4	241,41	
				228	BANCO DO BRASIL-PREFEI	1.369,29	
				173	BMG Cartao (Prefeitura	551,56	
				242	CAIXA ECO. IPMB 1	63.782,77	
				279	CAIXA ECO. IPMB 10	220,68	
				294	CAIXA ECO. IPMB 11	199,27	
				243	CAIXA ECO. IPMB 2	18.313,88	
				247	CAIXA ECO. IPMB 3	7.827,96	
				256	CAIXA ECO. IPMB 4	4.496,74	
				269	CAIXA ECO. IPMB 5	2.105,66	
				270	CAIXA ECO. IPMB 6	1.060,03	
				273	CAIXA ECO. IPMB 7	635,48	
				276	CAIXA ECO. IPMB 8	643,91	
				277	CAIXA ECO. IPMB 9	652,96	
				232	CAIXA ECO. PREFEITURA	17.777,44	
				285	CAIXA ECO. PREFEITURA	302,44	
				286	CAIXA ECO. PREFEITURA	302,06	
				287	CAIXA ECO. PREFEITURA	288,14	
				240	CAIXA ECO. PREFEITURA	3.377,71	
				272	CAIXA ECO. PREFEITURA	950,53	
				268	CAIXA ECO. PREFEITURA	1.805,50	
				254	CAIXA ECO. PREFEITURA	3.262,34	
				288	CAIXA ECO. PREFEITURA	174,21	
				159	Capemisa Prev/Seguro	620,04	
				105	Convenio Sindicato	7.566,00	
				191	Coparticipacao Austa P	169,80	
				451	Desconto Judicial	1.494,30	
				147	Desp. Medicas Afsaae A	1.293,55	
				177	Emprestimo Afsaae	620,00	
				600	IPMB Aposentados	349.236,37	
				138	IPTU-ATUAL	85,07	
				531	IRRF	374.524,43	
				101	Mens. Sindicato	29.640,00	
				130	Mongeral	1.067,80	
				450	Pensao Alimenticia (D)	21.669,27	
				460	Pensao Alimenticia 2	4.513,88	
				210	Red E.Constituciona No	24.530,35	
				201	SANTANDER IPMB 1	244.365,93	
				234	SANTANDER IPMB 2	36.685,70	
				235	SANTANDER IPMB 3	10.480,98	
				459	SANTANDER IPMB 4	2.076,46	
				274	SANTANDER IPMB 5	1.121,39	
				202	SANTANDER PREFEITURA 1	21.822,01	
				246	SANTANDER PREFEITURA 2	2.713,42	
				266	SANTANDER PREFEITURA 3	3.219,97	
				271	SANTANDER PREFEITURA 4	1.077,45	
				56	Segunda via de cartao	10,00	
				295	Sicredi IPMB 1	5.397,28	
				296	Sicredi IPMB 2	1.539,33	
				297	Sicredi IPMB 3	30,76	
				298	Sicredi IPMB 4	79,66	
				303	Sicredi IPMB 5	35,45	
				55	Taxa de inclusao Austa	44,76	
				32	Zurich Minas B Segurad	24.475,09	
PROVENTOS:	5.627.527,86	VANTAGENS:	0,00	DESCONTOS:	1.530.556,01	LIQUIDO:	4.096.971,85

Instituto de Previdência Município Barretos

Demonstrativo da Folha Resumo da Folha de PENSIONISTAS - NOVEMBO

Instituto de Previdencia Município Barretos
 Demonstrativo da Folha Resumo da Folha

(Sintetico)

Tipo de Calculo = 9-Folha Mensal Seq.=1

Pag. 1
 Data Ref. 11/2022

Total Geral (361 funcionarios)

Cod. R	Descricao	VlMensal	Cod. R	Descricao	VlMensal
PROV 37	Abono Pecuniario	120,00	DESC 149	Afsaae Aposentados	20,00
544	Adiant. 1o Parc. 13o	43.064,33	120	Aspum	50,00
65	Diferenca Prov. de Pen	2.517,87	46	Austa Clinicas	23.945,53
4	Provento de Pensao	1.018.075,76	148	Austa Clinicas SAAE Ap	682,96
			112	Austa co-participacao	2.851,30
			227	BANCO DO BRASIL IPMB 1	9.453,62
			238	BANCO DO BRASIL IPMB 2	793,14
			245	BANCO DO BRASIL IPMB 3	107,29
			242	CAIXA ECO. IPMB 1	6.782,42
			243	CAIXA ECO. IPMB 2	1.712,82
			247	CAIXA ECO. IPMB 3	1.431,99
			256	CAIXA ECO. IPMB 4	1.034,57
			269	CAIXA ECO. IPMB 5	329,26
			270	CAIXA ECO. IPMB 6	132,26
			273	CAIXA ECO. IPMB 7	177,98
			159	Capemisa Prev/Seguro	224,48
			105	Convenio Sindicato	827,00
			615	IPMB Pensionista	38.736,99
			138	IPTU-ATUAL	119,94
			531	IRRF	49.412,05
			101	Mens. Sindicato	6.400,00
			201	SANTANDER IPMB 1	52.498,43
			234	SANTANDER IPMB 2	8.352,74
			235	SANTANDER IPMB 3	3.538,79
			459	SANTANDER IPMB 4	2.094,15
			274	SANTANDER IPMB 5	172,46
			295	Sicredi IPMB 1	541,08
			296	Sicredi IPMB 2	110,91
			297	Sicredi IPMB 3	106,37
PROVENTOS:	1.063.777,96		DESCONTOS:	212.640,53	
VANTAGENS:	0,00		LIQUIDO:	851.137,43	



INSTITUTO DE PREVIDÊNCIA DO MUNICÍPIO DE BARRETOS

Fone: (17) 3322-8358

Av. Trinta e Três, 846 - Baroni - CEP 14780-192 - Barretos-SP
LEI MUNICIPAL Nº 3.705 de 08-11-2004 - CNPJ 66.998.014/0001-54

Barretos, 12 de setembro de 2022.

OFÍCIO CONSELHO FISCAL DO IPMB nº 004/2022

**EXMO. SR.
DANILO CARVALHO DA SILVA
D. PRESIDENTE DO CONSELHO ADMINISTRATIVO DO IPMB
BARRETOS - SP**

ASSUNTO:- CÁLCULO ATUARIAL 2022/2021.

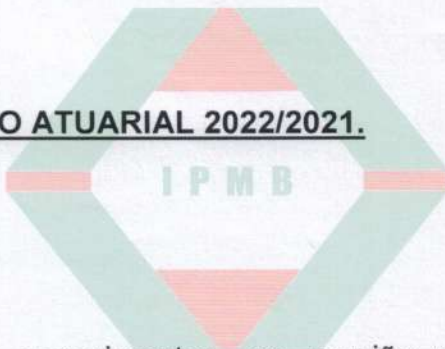

Senhor Presidente,

Com nossos cordiais cumprimentos, em reunião realizada no dia 09/09/2022 do **Conselho Fiscal**, recomendamos a esse digno **Conselho Administrativo**, à atenção no assunto em epígrafe e também solicitando uma reunião presencial com o atuário para informações técnicas.

Sendo o que tínhamos para o momento, subscrevo-me.

Atenciosamente,

Roberto Carlos da Silva
Presidente do Conselho Fiscal do IPMB.



Fundo Social recebe
doação de alimentos do
Sicredi **Fig. 2**

Motociclista fica
gravemente ferido em
acidente no Centro **Fig. 3**

Barretos fecha o ano
arrecadando R\$ 12,7 mi
a mais de ICMS **Fig. 4**

Trânsito barretense deixa
160 feridos em acidentes
até novembro **Fig. 4**

Idosa perde mais
de 2 mil ao cair
em golpe **Fig. 3**

Abel Ferreira concorre
ao prêmio de melhor
técnico do mundo **Fig. 3**

DuLiGas
O gás em quantidade e qualidade.
COMISSÃO

LOJA 1 - 0140 LOJA 2 - 8108-81
3323-0111 9673-0889 3313-1295 9673-7324

COTAÇÕES
A Bolsa de Valores de São Paulo fechou nessa terça-feira (27) em queda de 0,15%, aos 108.578 pontos. No mercado de câmbio, o Dólar teve alta de 1,48%, valendo R\$ 5,28. O Euro teve alta de 1,63%, cotado a R\$ 5,62. O Bitcoin teve alta de 0,2%, cotado a R\$ 88.422,11.

O CLIMA HOJE EM BARRETOS

Sol com nuvens. Chove a qualquer hora.
Min. 21° - Max. 30°

Probabilidade de chuva: 90%
Vibração Estimada: 8 mm

Município confirma dívida de R\$ 218,35 milhões com o Instituto de Previdência



Policiais da DDM prendem 91 homens em 11 meses

A Secretaria Estadual da Segurança Pública (SSP) divulgou nesta segunda-feira (26) que policiais da Delegacia de Defesa da Mulher de Barretos (DDM) prenderam entre janeiro e novembro deste ano 91 pessoas, sendo 77 em flagrante e 14 por determinação da Justiça.

A unidade policial também apreendeu três armas de fogo e instaurou 601 inquéritos policiais.

A delegada Denise



Polizelli (foto), titular da DDM, confirma que o número de ocorrências registradas pelo crime de violência doméstica na cidade registra aumento, mas que isso se dá porque as mulheres estão mais conscientes de seus direitos e não aceitam mais apanhar de seus parceiros.

Vacinação contra a Covid vai até sexta-feira nas UBS's

A secretaria municipal de Saúde informa que a vacinação contra a Covid vai até a próxima sexta-feira (30), nas Unidades Básicas de Saúde da cidade. Hoje e amanhã, o horário será entre 8h e 16 horas. Na sexta-feira (3), das 8 às 11 horas.

A quinta dose do imunizante está disponível para pessoas com baixa imunidade a partir de 18 anos e que completaram quatro meses da quarta dose. Também está disponi-



vel a quarta dose para os maiores de 12 anos que receberam a terceira dose há quatro meses. Desde o início da

A Prefeitura publicou no último dia 22, três 'confissões de débitos previdenciários' junto ao Instituto de Previdência do Município de Barretos (IPMB), que somados totalizam R\$ 218,35 milhões.

A dívida, segundo o documento, é resultado de parcelamentos realizados entre os anos de 2017 e 2021.

O primeiro parcelamento é de R\$ 43,66 milhões, relativo ao período de abril de 2017 a abril de 2018, a ser pago em 240 parcelas de R\$ 181.938,07, com a primeira vencendo em 31 de julho deste ano.

O segundo, de R\$ 167,84 milhões, foi di-

vidido em 240 meses, com parcelas mensais de R\$ 699.319,70, também a ser quitada a partir de 31 de julho.

O terceiro tem o valor de R\$ 6,85 milhões, em 240 parcelas de R\$ 28.529,81, com a primeira vencendo em 31 de julho deste ano.

O município deu como garantia dos pagamentos a receita auferida com os repasses do Fundo de Participação dos Municípios (FPM).

Segundo o Sistema de Análise da Dívida Pública (Sadipem), órgão da Secretaria do Tesouro Nacional, o município encerrou o ano passado devendo R\$ 173,59 milhões ao sistema previdenciário.

Polícia Militar prende o quarto acusado da morte de comerciante

Na noite de segunda-feira (26), policiais militares prenderam no bairro Santa Teresinha um jovem de 19 anos, acusado de participar do homicídio de um comerciante de 41 anos, ocorrido em outubro do ano passado. O corpo foi encontrado em um córrego na Fazenda Barretos, com sinais de violência.

Investigações da

Delegacia de Investigações Gerais (DIG) concluíram que quatro pessoas haviam participado do homicídio. Três deles já haviam sido presos, inclusive um menor de 15 anos, que confessou ser o autor.

O último, que estava foragido desde então, foi preso por policiais da Rocam na segunda-feira. **Fig. 3.**

Volume de chuva chega a 60% do previsto para todo o mês

O Instituto Nacional de Meteorologia (Inmet) prevê que o tempo instável permaneça na cidade pelo menos até o próximo sábado, véspera do Ano Novo.

Dados do Saas mostram que neste mês já choveu 157,8 milímetros em Barretos, o que corresponde a 59,32%

da média acumulada para dezembro nos últimos de 30 anos, que é de 266 milímetros, de acordo com o Instituto Climatempo.

Para hoje, o Inmet prevê muitas nuvens com pancadas de chuva e trovoadas isoladas em qualquer período do dia.

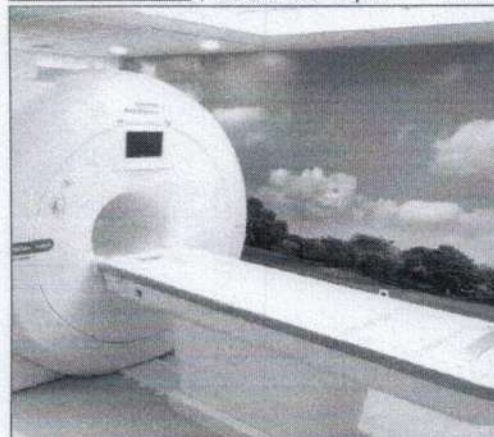

O Hospital São Jorge Medicina Diagnóstica, que sempre contou com ótimas instalações, além de equipamentos modernos e excelentes profissionais, ganhou um reforço de peso recentemente. Já está à disposição dos médicos e da população de Barretos e região, o aparelho de Ressonância Magnética de 1,5 Tesla, importado da Alemanha.

Trata-se de uma tecnologia de última geração, com exames que podem ser agendados pelo telefone (17) 3321-5050 e também pelo WhatsApp (17) 99715-5550.

Aceitamos todos os convênios credenciados



JORNAL de BARRETOS

jornaldebarretos.com.br

regional

O jornal que registra a nossa história

Desde 1985

Diretor: Abdala Rezek

22 de maio de 2022

Nº 11.196

R\$ 2,00

DOMINGO

Comerciante é preso por
receptação de fios e
cabos de cobre Pág.5.

Corinthians e São Paulo
jogam hoje pelo
Brasileirão Pág.8.

Operação Sufoco
apreendeu quadrilha
do PIX Pág.4.

Programa de
Inclusão recebe
inscrições Pág.4.

Mutirão de Renegociação
amanhã no Banco do Povo

O Banco do Povo de Barretos promove a partir de amanhã (23), o "Mutirão de Renegociação". Durante uma semana, será desenvolvida uma campanha para ajudar os empreendedores com parcelas de financiamentos na instituição com pendência de pagamento há tempos. Pág.3.

DuLiGás
O gás de cozinha da família barretense.
COMBUST

LOJA 1 - AV. U... LOJA 2 - R. BOSCH
3324-3314 / 33673-4059 3323-2288 / 33673-7024

Nascidos em julho já
podem sacar até R\$ 1 mil
no FGTS

Os trabalhadores nascidos em julho já podem sacar até R\$ 1 mil das contas do Fundo de Garantia do Tempo de Serviço (FGTS) desde ontem (21). A Caixa Econômica Federal depositará o dinheiro na conta poupança digital usada para o pagamento de benefícios sociais e previdenciários. O trabalhador não precisará ir a uma agência da Caixa, bastando entrar no aplicativo oficial do FGTS, disponível para smartphones e tablets, e inserir os dados solicitados.

**O CLIMA HOJE
EM BARRETOS**



Sol sem algumas nuvens. Não chove.

Min. 9° - Max. 24°

Probabilidade de chuva: 0%
Vento: Fúria

Mutirão do MEI recebeu 400 novos empreendedores no Sebrae Barretos

Terminou na sexta (20), o Mutirão do MEI (Microempreendedor Individual), realizado através de parceria entre a Prefeitura de Barretos e o Sebrae. Durante cinco dias, foram contabilizados 400 atendimentos de pessoas que buscaram as orientações oferecidas com o objetivo de orientar a formalização e abertura do próprio negócio, de forma rápida e sem burocracia.

Segundo o consultor do Sebrae, Leandro Gumieri, após esse primeiro atendimento teremos o número exato de empresas formalizadas. "Quem perdeu o mutirão, pode procurar a sede do Sebrae, o Poupatempo e o Sebrae Aqui que funciona na antiga Prefeitura. E através do Banco do Povo pode ter acesso as linhas com juros a taxa de 0,35% ao mês", orientou Gumieri.



Atendimento sendo realizado no Sebrae durante o Mutirão

Stefanni Dias termina em 4º lugar no Mundial Escolar

A barretense Stefanni Dias, 15 anos, ficou em 4º lugar defendendo o Brasil, no Campeonato Mundial Escolar realizado na França, na região da Normandia. O resultado foi muito comemorado pelo professor Emerson Alexandre que treina a atleta desde o início da carreira, no Barretos 2. No próximo mês, Stefanni e mais dois atletas, viajam para Buenos Aires para representar o Brasil, no campeonato Pan



Stefanni Dias

Americano da modalidade. "Nós agradecemos todo o apoio dado pela Secretaria de Esportes", afirmou Emerson.

Campanha de vacinação superou expectativa, afirma Felthes

A feira de adoção e vacinação realizada pela ABA - Associação Amigos dos Animais em parceria com a Prefeitura de Barretos, ontem na Escola Municipal Dorothoivio do Nascimento, no Barretos 2, vacinou 500 animais contra 11 tipos

de doenças, segundo o presidente da entidade, Eduardo Croys Felthes. "A procura foi muito grande, e as doses não foram suficientes diante da grande procura que tivemos e todos serão vacinados em junho", explicou Eduardo.

Câmara realiza amanhã última sessão do mês

A Câmara Municipal realiza amanhã, às 19h, a última sessão ordinária de maio. Em segunda discussão, será votado o projeto de lei 93/2022 que dá denominação de Sebastião de Souza Sant'Anna a rotatória de autoria do vereador Lupa. Em discussão única, serão votados três pareceres das comissões de finanças, justiça e reda-

ção, entre eles, as contas da Prefeitura do ano de 2017.

Em primeira discussão, o projeto de Lei 75/2022, de autoria do vereador Fabrício Lemos, que dispõe sobre o ingresso de pessoas com deficiência acompanhadas de cães de assistência em locais públicos ou privados de acesso ao público.

Alunos de CEMEI fizeram conscientização sobre a Dengue

Com mais de 1.237 casos positivos de dengue confirmados e com pacientes internados, os alunos da CEMEI Mãe Comerciária, realizaram ontem uma ação de apoio ao Controle de Vetores, com panfletagem e trabalho preventivo contra o mosquito da dengue. A ação foi coordenada pela diretora Regina Ferreira Oliveira Carmo e as atividades encerraram o projeto desenvolvido com os alunos neste mês de maio. "Os professores



Estudantes ao lado dos professores e pais conscientizando sobre a dengue frente a unidade escolar", afirmou Regina.

Recomposição do córrego Barretos está 60% concluída

As obras de recomposição da canalização do córrego Barretos estão sendo executadas com recursos próprios da Prefeitura de Barretos. De acordo com o secretário de Obras, Raul Paganelli, os serviços já estão 60% concluídos e a previsão de término do leito do córrego nas duas laterais é para o dia 20 de junho.

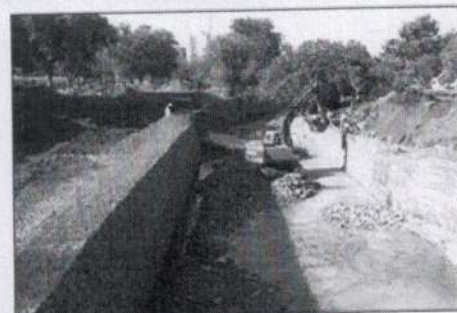

Equipe de construtora atuando na obra no córrego Barretos

Barretos goleia o Fernandópolis pelo Campeonato Paulista





INSTITUTO DE PREVIDÊNCIA DO MUNICÍPIO DE BARRETOS

Fone: (17) 3322-8358

Av. Trinta e Três, 846 - Baroni - CEP 14780-192 - Barretos
LEI MUNICIPAL Nº 3.705 de 08-11-2004 - CNPJ 66.998.014/0001-54



**MINUTA DAS DIRETRIZES PARA FORMULAÇÃO DE ACORDOS NO
ÂMBITO DO IPMB**

Em conformidade com a ATA DA REUNIÃO ORDINÁRIA (CONJUNTA), dos CONSELHOS "ADMINISTRATIVO E FISCAL" do IPMB, realizada em .../.../2023, fica determinado que a partir desta data, este Instituto de Previdência, através de sua Diretoria Executiva, está **AUTORIZADO** a firmar **ACORDOS** para o pagamento de valores devidos aos segurados decorrentes de direitos de revisão salarial, de proventos e/ou vencimentos com créditos a receber em Processos Administrativos, Extrajudiciais e possíveis Processos Judiciais, desde que devidamente comprovados através de cálculos e demonstrativos elaborados pelo Departamento de Recursos Humanos, com pareceres da Coordenação Previdenciária e da Assessoria Jurídica e DEFERIMENTO do Diretor Presidente, nos seguintes termos:

- a) Considerando 70% (setenta por cento) do valor comprovadamente apurado, pagamento em **PARCELA ÚNICA** de Acordos firmados com valores até o limite máximo de R\$ 20.000,00 (vinte mil reais);
- b) Pagamento **PARCELADO** de Acordos firmados com valores acima de R\$ 20.000,00 (vinte mil reais), considerando 70% (setenta por cento) do valor comprovadamente apurado, sendo que, nesses casos, a **PRIMEIRA PARCELA** a ser paga será de R\$ 20.000,00 (vinte mil reais), e o saldo restante em parcelas fixas, mensais, iguais e sucessivas de até R\$8.000,00 (oito mil reais) cada;
- c) Os Acordos firmados **NÃO** poderão exceder o montante de 70% (setenta por cento) do valor comprovadamente apurado e de direito do segurado, desde que obedecidos os itens "a" e "b" acima;



INSTITUTO DE PREVIDÊNCIA DO MUNICÍPIO DE BARRETOS

Fone: (17) 3322-8358

Av. Trinta e Três, 846 - Baroni - CEP 14780-192 - Barretos-SP
LEI MUNICIPAL Nº 3.705 de 08-11-2004 - CNPJ 66.998.014/0001-54



- d) Caso o Segurado não concorde com as condições estabelecidas nos itens "a", "b" e "c" acima, caberá ao IPMB pagar o valor devidamente apurado, em parcelas fixas, mensais, iguais e sucessivas, de até R\$1.000,00 (um mil reais) cada, tantas quantas forem necessárias, até a liquidação total do valor devido ao segurado;
- e) A Diretoria Executiva do IPMB fica expressamente **PROIBIDA** de firmar Acordos Administrativos, Extrajudiciais ou Judiciais que comprometam seu orçamento financeiro, sendo que os mesmos deverão ser firmados rigorosamente pela ordem cronológica, ou seja, pela data de entrada destes processos no Instituto, os quais, após sua efetivação, deverão ser apresentados aos Conselhos "Administrativo e Fiscal" para sua cientificação;
- f) Os valores estipulados nos itens "a", "b", "d" e "e" acima serão corrigidos de acordo com os índices oficiais autorizados pelo Executivo Municipal para correção dos vencimentos/proventos dos Servidores Públicos Municipais ativos e inativos;
- g) A Diretoria Executiva do IPMB fica expressamente **PROIBIDA** de firmar Acordos Administrativos, Extrajudiciais ou Judiciais com segurados que tenham ações judiciais em andamento com motivos idênticos e/ou semelhantes aos pleiteados no possível acordo, a não ser que eles **DESISTAM** da(s) mesma(s), firmando, no ato do Acordo, sua **CONCORDÂNCIA** e **ANUÊNCIA EXPRESSA**, em caráter irrevogável e irretratável, para essa condição;
- h) Os pagamentos estipulados nos itens "a", "b" e "d" acima serão efetuados em forma de vencimentos e/ou proventos, conforme o caso, e sempre creditados na folha de pagamento sistêmica do

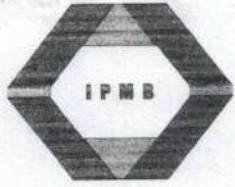

INSTITUTO DE PREVIDÊNCIA DO MUNICÍPIO DE BARRETOS

Fone: (17) 3322-8358

Av. Trinta e Três, 846 - Baroni - CEP 14780-192 - Barretos, SP
LEI MUNICIPAL Nº 3.705 de 08-11-2004 - CNPJ 66.998.014/0001-54



Instituto, sendo que em qualquer hipótese haverá a incidência de Imposto de Renda e a retenção das contribuições previdenciárias eventualmente devidas;

- i) Os casos omissos, dúbios, não previstos ou até mesmo extraordinários serão levados à Diretoria Executiva do IPMB, que convocará os Conselhos Administrativo e Fiscal para análise e deliberação dos mesmos;

Este documento ficará fazendo parte integrante da ATA realizada no dia .../.../2023, citada no início do mesmo.

(Assinaturas)